見積参考資料

工事名　R5徳耕　地すべり　佐那河内　尾尻北
長寿命化対策工事

◇経費情報◇

工種区分	その他土木工事（2）
単価地区	徳島6
施工地域区分	中山間地域
前金支出割合	35%を超え　40%以下の場合
契約保証	金銭的保証を必要とする場合
現場環境改善費	計上しない

注意

◎「見積参考資料」は入札参加者の迅速で適正な工事費の見積りのための一資料であり，請負契約を拘束するものではない。

事業名	地すべり対策事業　佐那河内
工事名	Ｒ５徳耕　地すべり　佐那河内　尾尻北長寿命化対策工事

項　目　名	内　　容
事業主体名	東部農林水産局（徳島）
事業名	地すべり対策事業
地区名	佐那河内
工事名	Ｒ５徳耕　地すべり　佐那河内　尾尻北長寿命化対策工事
施工場所	名東郡佐那河内村
工事番号	
工事区分	
積算区分	当初積算
地域区分	徳島県
地区区分	徳島６
工期	
積算体系年月	令和５年３月
単価期適用年月	令和５年３月－Ａ
歩掛期適用年番号	
電力会社名	

事業名	地すべり対策事業　佐那河内
工事名	Ｒ５徳耕　地すべり　佐那河内　尾尻北長寿命化対策工事

番号	項　目　名	規　　格	数　量	単位	金　額	備　考
	請負工事費					
	・工事価格					
	・消費税相当額（１０％）					
	工事内容					

事業名	地すべり対策事業　佐那河内
工事名	Ｒ５徳耕　地すべり　佐那河内　尾尻北長寿命化対策工事

項　目　名	内　　容
工事名	
工事区分	
積算区分	
積算体系区分	【一般土木工事】
工種区分	その他土木工事(2)
工種体系区分	
工事工種体系年番号	
契約保証費	
前払金支出割合	35%を超え40%以下
電力区分	低圧・業者持・１年未満
週休２日補正	補正なし
熱中症対策補正（現場管理費）	0.00%
施工地域区分	中山間地域
現場環境改善費の計上	しない
3次元出来形管理補正(共通仮設費)	補正なし
3次元出来形管理補正(現場管理費)	補正なし

事業名	地すべり対策事業　佐那河内
工事名	Ｒ５徳耕　地すべり　佐那河内　尾尻北長寿命化対策工事

項　目　名	数　量	単位	金　額	備　考
1 工事価格				
2 ・工事原価				
3 純工事費				
4 ・・直接工事費				
5 ・・・直接工事費（仮設工を除く）	1.000	式		
6 ・・・直接工事費（仮設工）	1.000	式		
7 ・・間接工事費				
8 ・・・共通仮設費				
9 ・・・・運搬費～営繕費等				
10 ・・・・運搬費	1.000	式		
11 ・・・・準備費	1.000	式		
12 ・・・現場管理費				
13 ・一般管理費等				

事業名	地すべり対策事業　佐那河内
工事名	Ｒ５徳耕　地すべり　佐那河内　尾尻北長寿命化対策工事

項　目　名	数　量	単位	金　額	備　考
14 処分費等（直接工事費の内数）				
15 処分費(準備費の内数)				
16 法定福利費概算額(工事価格の内数)				

事業名	地すべり対策事業　佐那河内
工事名	Ｒ５徳耕　地すべり　佐那河内　尾尻北長寿命化対策工事

工　種　名　称	数　量	単位	金　額	備　考
直接工事費（仮設工を除く）内訳				
直接工事費（仮設工を除く）	1.000	式		
・１号排水路補修工	1.000	式		
・・土砂撤去工 区間A,G	1.000	式		
・・洗掘補修工 区間B	1.000	式		
・・断面補修工（底版） 区間C,K	1.000	式		
・・暗渠内底盤補修工 区間D	1.000	式		
・・平張工 区間E,H,I	1.000	式		
・・目地補修工 区間F,J1,J2,L	1.000	式		
・２号排水路補修工	1.000	式		
・・目地補修工 区間A,B,C	1.000	式		
・３号排水路補修工	1.000	式		
・・断面補修工（底版） 区間A	1.000	式		
・・目地補修工 区間B	1.000	式		

事業名	地すべり対策事業　佐那河内
工事名	Ｒ５徳耕　地すべり　佐那河内　尾尻北長寿命化対策工事

工　種　名　称	数　量	単位	金　額	備　考
・３－１号排水路補修工	1.000	式		
・・目地補修工 区間A,B	1.000	式		
・４号排水路補修工	1.000	式		
・・断面補修工 区間A	1.000	式		
・・目地補修工 区間A	1.000	式		
・・平張工 区間B	1.000	式		
・・張コンクリート工 区間B	1.000	式		
・・欠損間詰工 区間C	1.000	式		
・５号排水路補修工	1.000	式		
・・目地補修工 区間A,B	1.000	式		
・・水路工（更新）	1.000	式		
・６号排水路補修工	1.000	式		
・・目地補修工 区間A,B,C,D	1.000	式		

事業名	地すべり対策事業　佐那河内
工事名	Ｒ５徳耕　地すべり　佐那河内　尾尻北長寿命化対策工事

工　種　名　称	数　量	単位	金　額	備　考
・１号幹線排水路補修工	1.000	式		
・・土砂撤去工 区間A	1.000	式		
・・水路工（本体再利用） 区間B	1.000	式		
・・平張工 区間C	1.000	式		
・・左岸平張工 区間D	1.000	式		
・・水路工（更新） 区間D	1.000	式		
・・右岸天端コンクリート工 区間D	1.000	式		
・・集水桝工 区間E	1.000	式		
・２号幹線排水路補修工	1.000	式		
・・水路工（更新） 区間A	1.000	式		
・・水路工（本体再利用） 区間B	1.000	式		
・・練石積工 区間B	1.000	式		
・・目地補修工 区間C,E～H,I～K,N	1.000	式		
・・土砂撤去工 区間D,O,P	1.000	式		
・・水路工（本体再利用） 区間L	1.000	式		
・・欠損間詰工（底版） 区間M	1.000	式		

事業名	地すべり対策事業　佐那河内
工事名	Ｒ５徳耕　地すべり　佐那河内　尾尻北長寿命化対策工事

工　種　名　称	数　量	単位	金　額	備　考
・３号幹線排水路補修工	1.000	式		
・・目地補修工 区間A,B	1.000	式		
・・水路工 区間C1	1.000	式		
・・既設水路撤去工	1.000	式		
・・練石積水路工 区間C2	1.000	式		
・・土砂撤去工 区間C4,C5,D,E	1.000	式		
・・間詰コンクリート工 区間C4	1.000	式		
・・練石積工 区間C6	1.000	式		
・・水路工（本体再利用） 区間C	1.000	式		

事業名	地すべり対策事業　佐那河内
工事名	Ｒ５徳耕　地すべり　佐那河内　尾尻北長寿命化対策工事

工　種　名　称	数　量	単位	金　額	備　考
直接工事費（仮設工）内訳				
直接工事費（仮設工）	1.000	式		
・仮設工	1.000	式		
・・仮設運搬工 １号排水路	1.000	式		
・・仮設運搬工 ４号排水路	1.000	式		
・・仮設運搬工 ５号排水路	1.000	式		
・・運搬工 １号幹線排水路	1.000	式		
・・運搬工 ２号幹線排水路	1.000	式		
・・小運搬路仮設工 １号幹線排水路	1.000	式		
・・施工機械進入路 ２号幹線排水路	1.000	式		

事業名	地すべり対策事業　佐那河内
工事名	Ｒ５徳耕　地すべり　佐那河内　尾尻北長寿命化対策工事

工　種　名　称	数　量	単位	金　額	備　考
運搬費内訳				
運搬費	1.000	式		
・共通仮設（積上げ）	1.000	式		
・・運搬費	1.000	式		

事業名	地すべり対策事業　佐那河内
工事名	Ｒ５徳耕　地すべり　佐那河内　尾尻北長寿命化対策工事

工　種　名　称	数　量	単位	金　額	備　考
準備費内訳				
準備費	1.000	式		
・共通仮設（積上げ）	1.000	式		
・・準備費	1.000	式		

事業名	地すべり対策事業　佐那河内
工事名	Ｒ５徳耕　地すべり　佐那河内　尾尻北長寿命化対策工事

名　称（規　格）	数　量	単位	単　価	金　額	備　考
直接工事費（仮設工を除く）					
・１号排水路補修工	1.000	式			
・・土砂撤去工 区間A,G	1.000	式			
床掘り	5.000	m3			単A B単　1号
埋戻	5.000	m3			単A B単　2号
合　計					
・・洗掘補修工 区間B	1.000	式			
床掘り	1.000	m3			単A B単　3号
埋戻	1.000	m3			単A B単　4号
法面整形	2.000	㎡			単A B単　5号
合　計					
・・断面補修工（底版） 区間C,K	1.000	式			
コンクリートはつり	0.200	㎡			単A B単　6号
断面補修工	1.000	式			単A B単　7号
合　計					

事業名	地すべり対策事業　佐那河内
工事名	Ｒ５徳耕　地すべり　佐那河内　尾尻北長寿命化対策工事

名　称（規　格）	数　量	単位	単　価	金　額	備　考
・・暗渠内底盤補修工 区間D	1.000	式			
底版増打コンクリート	1.000	式			単A B単　8号
嵩上コンクリート	1.000	式			単A B単　9号
合　計					
・・平張工 区間E,H,I	1.000	式			
埋戻	10.000	m3			単A B単　10号
コンクリート	6.700	m3			単A B単　11号
合　計					
・・目地補修工 区間F,J1,J2,L	1.000	式			
目地補修工 弾性シーリング材	4.000	箇所			単A B単　12号
合　計					
・２号排水路補修工	1.000	式			
・・目地補修工 区間A,B,C	1.000	式			
目地補修工 モルタル充填	3.000	箇所			単A B単　13号
合　計					

事業名	地すべり対策事業　佐那河内
工事名	Ｒ５徳耕　地すべり　佐那河内　尾尻北長寿命化対策工事

名　称（規　格）	数　量	単位	単　価	金　額	備　考
・３号排水路補修工	1.000	式			
・・断面補修工（底版） 区間A	1.000	式			
コンクリートはつり	0.100	㎡			単A B単　14号
断面補修工	1.000	式			単A B単　15号
合　　計					
・・目地補修工 区間B	1.000	式			
目地補修工 弾性シーリング材，ゴム質発泡	1.000	箇所			単A B単　16号
合　　計					
・３－１号排水路補修工	1.000	式			
・・目地補修工 区間A,B	1.000	式			
目地補修工 モルタル充填	2.000	箇所			単A B単　17号
合　　計					
・４号排水路補修工	1.000	式			
・・断面補修工 区間A	1.000	式			

事業名	地すべり対策事業　佐那河内
工事名	Ｒ５徳耕　地すべり　佐那河内　尾尻北長寿命化対策工事

名　称（規　格）	数　量	単位	単　価	金　額	備　考
コンクリートはつり	0.100	㎡			単A B単　18号
断面補修工	1.000	式			単A B単　19号
合　　計					
・・目地補修工 区間A	1.000	式			
目地補修工 弾性シーリング材	1.000	箇所			単A B単　20号
合　　計					
・・平張工 区間B	1.000	式			
埋戻	1.000	m3			単A B単　21号
コンクリート	0.100	m3			単A B単　22号
合　　計					
・・張コンクリート工 区間B	1.000	式			
張コンクリート	1.000	式			単A B単　23号
合　　計					
・・欠損間詰工 区間C	1.000	式			

事業名	地すべり対策事業　佐那河内
工事名	Ｒ５徳耕　地すべり　佐那河内　尾尻北長寿命化対策工事

名　称（規　格）	数　量	単位	単　価	金　額	備　考
コンクリートはつり	0.100	㎡			単A B単　24号
コンクリート	0.100	m3			単A B単　25号
合　　計					
・５号排水路補修工	1.000	式			
・・目地補修工 区間A,B	1.000	式			
目地補修工 モルタル充填	3.000	箇所			単A B単　26号
合　　計					
・・水路工（更新）	1.000	式			
コンクリート構造物取壊し 制約受	0.400	m3			単A B単　27号
殻運搬・処理（無筋コンクリート殻）	0.400	m3			単A B単　28号
U字溝布設 本体，土工含む	1.000	式			単A B単　29号
合　　計					
・６号排水路補修工	1.000	式			
・・目地補修工 区間A,B,C,D	1.000	式			
目地補修工 モルタル充填	4.000	箇所			単A B単　30号

事業名	地すべり対策事業　佐那河内
工事名	Ｒ５徳耕　地すべり　佐那河内　尾尻北長寿命化対策工事

名　称（規　格）	数　量	単位	単　価	金　額	備　考
合　　計					
・１号幹線排水路補修工	1.000	式			
・・土砂撤去工 区間A	1.000	式			
床掘り	1.000	m3			単A B単　31号
埋戻	1.000	m3			単A B単　32号
合　　計					
・・水路工（本体再利用） 区間B	1.000	式			
U字溝布設 土工含む	1.000	式			単A B単　33号
合　　計					
・・平張工 区間C	1.000	式			
コンクリート構造物取壊し 制約受	0.500	m3			単A B単　34号
殻運搬・処理（無筋コンクリート殻）	0.500	m3			単A B単　35号
コンクリート	1.000	m3			単A B単　36号
目地補修工 瀝青質	0.100	㎡			単A B単　37号
合　　計					

事業名	地すべり対策事業　佐那河内
工事名	Ｒ５徳耕　地すべり　佐那河内　尾尻北長寿命化対策工事

名　称（規　格）	数　量	単位	単　価	金　額	備　考
・・左岸平張工 区間D	1.000	式			
コンクリート構造物取壊し 制約受	0.400	m3			単A B単　38号
殻運搬・処理（無筋コンクリート殻）	0.400	m3			単A B単　39号
コンクリート	0.900	m3			単A B単　40号
目地補修工 瀝青質	0.100	㎡			単A B単　41号
合　　計					
・・水路工（更新） 区間D	1.000	式			
U字溝敷設 本体，土工含む	1.000	式			単A B単　42号
合　　計					
・・右岸天端コンクリート工 区間D	1.000	式			
コンクリート構造物取壊し 制約受	3.000	m3			単A B単　43号
殻運搬・処理（無筋コンクリート殻）	3.000	m3			単A B単　44号
天端コンクリート	1.000	式			単A B単　45号
合　　計					

事業名	地すべり対策事業　佐那河内
工事名	Ｒ５徳耕　地すべり　佐那河内　尾尻北長寿命化対策工事

名　称（規　格）	数　量	単位	単　価	金　額	備　考
・・集水桝工 区間E	1.000	式			
コンクリート構造物取壊し 制約受	0.100	m3			単A B単　46号
殻運搬・処理（無筋コンクリート殻）	0.100	m3			単A B単　47号
集水桝工 本体，土工含む	1.000	基			単A B単　48号
合　　計					
・２号幹線排水路補修工	1.000	式			
・・水路工（更新） 区間A	1.000	式			
コンクリート構造物取壊し 制約受	0.100	m3			単A B単　49号
殻運搬・処理（無筋コンクリート殻）	0.100	m3			単A B単　50号
U字溝布設 本体，土工含む	1.000	式			単A B単　51号
合　　計					
・・水路工（本体再利用） 区間B	1.000	式			
U字溝布設 土工含む	1.000	式			単A B単　52号
ポリエチレン管撤去・処理	0.100	m3			単A B単　53号
合　　計					

事業名	地すべり対策事業　佐那河内
工事名	Ｒ５徳耕　地すべり　佐那河内　尾尻北長寿命化対策工事

名　称（規　格）	数　量	単位	単　価	金　額	備　考
・・練石積工 区間B	1.000	式			
床掘り 基面整正含む	1.000	m3			単A B単　54号
埋戻	1.000	m3			単A B単　55号
練石積	6.000	㎡			単A B単　56号
合　　計					
・・目地補修工 区間C,E～H,I～K,N	1.000	式			
目地補修工 モルタル充填	14.000	箇所			単A B単　57号
合　　計					
・・土砂撤去工 区間D,O,P	1.000	式			
床掘り	3.000	m3			単A B単　58号
埋戻	3.000	m3			単A B単　59号
合　　計					
・・水路工（本体再利用） 区間L	1.000	式			
U字溝布設 土工含む	1.000	式			単A B単　60号
合　　計					

事業名	地すべり対策事業　佐那河内
工事名	Ｒ５徳耕　地すべり　佐那河内　尾尻北長寿命化対策工事

名　称（規　格）	数　量	単位	単　価	金　額	備　考
・・欠損間詰工（底版） 区間M	1.000	式			
コンクリートはつり	0.100	㎡			単A B単　61号
断面補修工	1.000	式			単A B単　62号
合　　計					
・３号幹線排水路補修工	1.000	式			
・・目地補修工 区間A,B	1.000	式			
目地補修工 弾性シーリング材	2.000	箇所			単A B単　63号
合　　計					
・・水路工 区間C1	1.000	式			
接続水路工1	1.000	式			単A B単　64号
接続水路工2	1.000	式			単A B単　65号
合　　計					
・・既設水路撤去工	1.000	式			
コンクリート構造物取壊し 制約受	0.500	m3			単A B単　66号

事業名	地すべり対策事業　佐那河内
工事名	Ｒ５徳耕　地すべり　佐那河内　尾尻北長寿命化対策工事

名　称（規　格）	数　量	単位	単　価	金　額	備　考
殻運搬・処理（無筋コンクリート殻）	0.500	m3			単A B単　67号
合　　計					
・・練石積水路工 区間C2	1.000	式			
掘削	3.000	m3			単A B単　68号
床掘り 基面整正含む	2.000	m3			単A B単　69号
埋戻	2.000	m3			単A B単　70号
練石積	20.000	㎡			単A B単　71号
底張コンクリート	0.400	m3			単A B単　72号
基礎材 RC-40	3.400	㎡			単A B単　73号
合　　計					
・・土砂撤去工 区間C4,C5,D,E	1.000	式			
床掘り	17.000	m3			単A B単　74号
埋戻	17.000	m3			単A B単　75号
合　　計					
・・間詰コンクリート工 区間C4	1.000	式			

事業名	地すべり対策事業　佐那河内
工事名	Ｒ５徳耕　地すべり　佐那河内　尾尻北長寿命化対策工事

名　称（規　格）	数　量	単位	単　価	金　額	備　考
間詰コンクリート	0.100	m3			単A B単　76号
合　　計					
・・練石積工 区間C6	1.000	式			
床掘り 基面整正含む	1.000	m3			単A B単　77号
埋戻	9.000	m3			単A B単　78号
練石積	12.000	㎡			単A B単　79号
合　　計					
・・水路工（本体再利用） 区間C	1.000	式			
U字溝布設 土工含む	1.000	式			単A B単　80号
合　　計					

事業名	地すべり対策事業　佐那河内
工事名	Ｒ５徳耕　地すべり　佐那河内　尾尻北長寿命化対策工事

名　称（規　格）	数　量	単位	単　価	金　額	備　考
直接工事費（仮設工）					
・仮設工	1.000	式			
・・仮設運搬工 １号排水路	1.000	式			
モノレール架設・撤去	1.000	箇所			単A B単　81号
モノレール運転 発進基地から区間Dまで	1.000	式			単A B単　82号
モノレール運転 発進基地から区間Eまで	1.000	式			単A B単　83号
モノレール運転 発進基地から区間Hまで	1.000	式			単A B単　84号
モノレール運転 発進基地から区間Iまで	1.000	式			単A B単　85号
合　　計					
・・仮設運搬工 ４号排水路	1.000	式			
モノレール架設・撤去	1.000	箇所			単A B単　86号
モノレール運転 発進基地から区間Bまで	1.000	式			単A B単　87号
合　　計					
・・仮設運搬工 ５号排水路	1.000	式			
モノレール架設・撤去	1.000	箇所			単A B単　88号
モノレール運転 発進基地から区間Cまで	1.000	式			単A B単　89号

事業名	地すべり対策事業　佐那河内
工事名	Ｒ５徳耕　地すべり　佐那河内　尾尻北長寿命化対策工事

名　称（規　格）	数　量	単位	単　価	金　額	備　考
合　　計					
・・運搬工 １号幹線排水路	1.000	式			
運搬工 既設道路から区間Ｂ付近まで	1.000	式			単Ａ Ｂ単　90号
運搬工 既設道路から区間Ｃ中間付近まで	1.000	式			単Ａ Ｂ単　91号
運搬工 既設道路から区間Ｄ中間付近まで	1.000	式			単Ａ Ｂ単　92号
運搬工 既設道路から区間Ｅ付近まで	1.000	式			単Ａ Ｂ単　93号
合　　計					
・・運搬工 ２号幹線排水路	1.000	式			
運搬工 既設道路から区間Ａ付近まで	1.000	式			単Ａ Ｂ単　94号
運搬工 既設道路から区間Ｂ付近まで	1.000	式			単Ａ Ｂ単　95号
合　　計					
・・小運搬路仮設工 １号幹線排水路	1.000	式			
盛土工 流用土	19.000	m3			単Ａ Ｂ単　96号
盛土撤去工	19.000	m3			単Ａ Ｂ単　97号
合　　計					

事業名	地すべり対策事業　佐那河内
工事名	Ｒ５徳耕　地すべり　佐那河内　尾尻北長寿命化対策工事

名　称（規　格）	数　量	単位	単　価	金　額	備　考
・・施工機械進入路 ２号幹線排水路	1.000	式			
施工機械進入路 流用土	1.000	式			単A B単　98号
盛土撤去工	1.000	式			単A B単　99号
合　　計					

事業名	地すべり対策事業　佐那河内
工事名	Ｒ５徳耕　地すべり　佐那河内　尾尻北長寿命化対策工事

名　称（規　格）	数　量	単位	単　価	金　額	備　考
運搬費					
・共通仮設（積上げ）	1.000	式			
・・運搬費	1.000	式			
仮設材輸送	0.867	ton			単A B単 100号
合　計					

事業名	地すべり対策事業　佐那河内
工事名	Ｒ５徳耕　地すべり　佐那河内　尾尻北長寿命化対策工事

名　称（規　格）	数　量	単位	単　価	金　額	備　考
準備費					
・共通仮設（積上げ）	1.000	式			
・・準備費	1.000	式			
木根等処分 伐採木	4.000	m3			単A B単 101号
木根等処分 木根	2.000	m3			単A B単 102号
立木伐採 1号排水路,区間B,現場内処理	1.000	式			単A B単 103号
立木伐採 3号幹線排水路，区間C，場外搬出処理	1.000	式			単A B単 104号
合　　計					

事業名	地すべり対策事業　佐那河内
工事名	Ｒ５徳耕　地すべり　佐那河内　尾尻北長寿命化対策工事

コード	名　称（規　格）	数　量	単位	単　価	金　額	備　考
	＊＊＊　Ｂ単－ 1号　＊＊＊					
	床掘り		m3		1.000 m3	当たり算出
	SP 床掘り 土砂,現場制約あり,-,-	1.000	m3			Ｓ単　42号
	合　　計					
	単　　価					
	＊＊＊　Ｂ単－ 2号　＊＊＊					
	埋戻		m3		1.000 m3	当たり算出
	人力土工(盛土・埋戻) 砂・砂質土,埋戻,まき出し,振動ｺﾝﾊﾟｸﾀ(Ｉ)	1.000	m3			Ｓ単　 2号
	合　　計					
	単　　価					
	＊＊＊　Ｂ単－ 3号　＊＊＊					
	床掘り		m3		1.000 m3	当たり算出
	SP 床掘り 土砂,現場制約あり,-,-	1.000	m3			Ｓ単　42号
	合　　計					
	単　　価					

事業名	地すべり対策事業　佐那河内
工事名	Ｒ５徳耕　地すべり　佐那河内　尾尻北長寿命化対策工事

コード	名　称（規　格）	数　量	単位	単　価	金　額	備　考
	＊＊＊　B単－ 4号　＊＊＊					
	埋戻		m3		1.000 m3	当たり算出
	人力土工(盛土・埋戻) 砂・砂質土,埋戻,まき出し,振動ｺﾝﾊﾟｸﾀ(Ｉ)	1.000	m3			Ｓ単　2号
	合　計					
	単　価					
	＊＊＊　B単－ 5号　＊＊＊					
	法面整形		m²		1.000 m²	当たり算出
	SP 法面整形 切土部,-,有り,ﾚｷ質土、砂及び砂質土、粘性土	1.000	m²			Ｓ単　46号
	合　計					
	単　価					
	＊＊＊　B単－ 6号　＊＊＊					
	コンクリートはつり		m²		1.000 m²	当たり算出
	コンクリートはつり(人力) 床,3＜t≦6cm	1.000	m²			Ｓ単　18号
	合　計					
	単　価					

事業名	地すべり対策事業　佐那河内
工事名	Ｒ５徳耕　地すべり　佐那河内　尾尻北長寿命化対策工事

コード	名　称（規　格）	数　量	単位	単　価	金　額	備　考
	＊＊＊　B単－ 7号　＊＊＊					
	断面補修工		式		1.000 式	当たり算出
	プライマー塗布（断面修復工） プライマー塗布,1.75kg	0.200	㎡			Ｓ単　30号
	断面修復工 断面修復工,1,004.50kg	0.100	㎡			Ｓ単　31号
	断面修復工 断面修復工,2,009.00kg	0.200	㎡			Ｓ単　32号
	合　　計					
	単　　価					
	＊＊＊　B単－ 8号　＊＊＊					
	底版増打コンクリート		式		1.000 式	当たり算出
	SP コンクリート 小型構造物,人力打設,計上する,-,一般養生,-,無し,-,18-8-40(高炉B) W/C60%	1.300	m3			Ｓ単　85号
	生コンクリート　小型車割増 ,４ｔ車,	1.300	m3			Ｓ単　 7号
	SP 型枠 一般型枠,小型構造物	0.200	㎡			Ｓ単　48号
	高圧洗浄工 高圧洗浄工,30Mpa	5.400	㎡			Ｓ単　29号
	SP コンクリート削孔(電動ハンマドリル) 森林 30㎜ 以上200㎜未満	30.000	孔			Ｓ単　83号
	【鉄筋工】 SD345,D13,一般構造物,10t未満,－,無し,差筋及び杭頭処理,10%未満	0.006	ton			Ｓ単　19号
	合　　計					
	単　　価					

事業名	地すべり対策事業　佐那河内
工事名	Ｒ５徳耕　地すべり　佐那河内　尾尻北長寿命化対策工事

コード	名　称（規　格）	数　量	単位	単　価	金　額	備　考
	＊＊＊　Ｂ単－ 9号　＊＊＊					
	嵩上コンクリート		式		1.000 式	当たり算出
	SP コンクリート 小型構造物,人力打設,計上する,-,一般養生,-,無し,-,18-8-40(高炉B) W/C60%	0.100	m3			Ｓ単　85号
	生コンクリート　小型車割増 ,４ｔ車,	0.100	m3			Ｓ単　 7号
	SP 型枠 一般型枠,小型構造物	1.400	㎡			Ｓ単　48号
	打継面処理（チッピング） チッピング	0.600	㎡			Ｓ単　78号
	SP コンクリート削孔(電動ハンマドリル) 森林 30mm 以上200mm未満	12.000	孔			Ｓ単　83号
	【鉄筋工】 SD345,D13,一般構造物,10t未満,－,無し,差筋及び杭頭処理,10%未満	0.006	ton			Ｓ単　19号
	合　　計					
	単　　価					
	＊＊＊　Ｂ単－ 10号　＊＊＊					
	埋戻		m3		1.000 m3	当たり算出
	人力土工(盛土・埋戻) 粘性土・礫質土,埋戻,まき出し,振動ｺﾝﾊﾟｸﾀ(Ｉ)	1.000	m3			Ｓ単　 3号
	再生クラッシャラン ,RC-40 40～0mm,	1.000	m3			Ｓ単　 8号
	合　　計					
	単　　価					

事業名	地すべり対策事業　佐那河内
工事名	Ｒ５徳耕　地すべり　佐那河内　尾尻北長寿命化対策工事

コード	名　称（規　格）	数　量	単位	単　価	金　額	備　考
	＊＊＊　Ｂ単－ 11号　＊＊＊					
	コンクリート		m3		1.000 m3	当たり算出
	SP コンクリート 小型構造物,人力打設,計上する,-,一般養生,-,無し,-,18-8-40(高炉B) W/C60%	1.000	m3			Ｓ単　85号
	生コンクリート　小型車割増 ,４ｔ車,	1.000	m3			Ｓ単　 7号
	合　　計					
	単　　価					
	＊＊＊　Ｂ単－ 12号　＊＊＊					
	目地補修工 弾性シーリング材		箇所		4.000 箇所	当たり算出
	開水路目地補修工(充填工) 機械はつり,40.00,弾性シーリング材,0.80,バックアップ材有り	8.000	m			Ｓ単　27号
	合　　計					
	単　　価					
	＊＊＊　Ｂ単－ 13号　＊＊＊					
	目地補修工 モルタル充填		箇所		3.000 箇所	当たり算出
	充填工 充填工,0.00kg,24.10kg,養生有り,表面仕上げ有り	2.700	m			Ｓ単　26号
	合　　計					

事業名	地すべり対策事業　佐那河内
工事名	Ｒ５徳耕　地すべり　佐那河内　尾尻北長寿命化対策工事

コード	名　称（規　格）	数　量	単位	単　価	金　額	備　考
	単　　価					
	＊＊＊　B単－ 14号　＊＊＊					
	コンクリートはつり		㎡		1.000 ㎡	当たり算出
	コンクリートはつり(人力) 床,3＜t≦6㎝	1.000	㎡			S単　18号
	合　　計					
	単　　価					
	＊＊＊　B単－ 15号　＊＊＊					
	断面補修工		式		1.000 式	当たり算出
	プライマー塗布（断面修復工） プライマー塗布,1.75kg	0.100	㎡			S単　30号
	断面修復工 断面修復工,2,009.00kg	0.100	㎡			S単　32号
	合　　計					
	単　　価					
	＊＊＊　B単－ 16号　＊＊＊					
	目地補修工 弾性シーリング材，ゴム質発泡		箇所		1.000 箇所	当たり算出
	開水路目地補修工(充填工) 機械はつり,40.00,弾性シーリング材,0.80,バックアップ材無し	1.000	m			S単　28号

事業名	地すべり対策事業　佐那河内
工事名	Ｒ５徳耕　地すべり　佐那河内　尾尻北長寿命化対策工事

コード	名　称（規　格）	数　量	単位	単　価	金　額	備　考
	プライマー塗布（断面修復工） プライマー塗布,1.75kg	0.200	㎡			S単　30号
	断面修復工 断面修復工,1,366.00kg	0.200	㎡			S単　33号
	SP 目地板 計上する,目地板(ゴム発泡体) t=10㎜	0.200	㎡			S単　51号
	合　　計					
	単　　価					
	＊＊＊　B単－ 17号　＊＊＊					
	目地補修工 モルタル充填		箇所		2.000 箇所	当たり算出
	充填工 充填工,0.00kg,24.10kg,養生有り,表面仕上げ有り	1.800	m			S単　26号
	合　　計					
	単　　価					
	＊＊＊　B単－ 18号　＊＊＊					
	コンクリートはつり		㎡		1.000 ㎡	当たり算出
	コンクリートはつり(人力) 床,3＜t≦6㎝	1.000	㎡			S単　18号
	合　　計					
	単　　価					

事業名	地すべり対策事業　佐那河内
工事名	Ｒ５徳耕　地すべり　佐那河内　尾尻北長寿命化対策工事

コード	名　称（規　格）	数　量	単位	単　価	金　額	備　考
	＊＊＊　B単－ 19号　＊＊＊					
	断面補修工		式		1.000 式	当たり算出
	プライマー塗布（断面修復工） プライマー塗布,1.75kg	0.100	㎡			S単　30号
	断面修復工 断面修復工,2,009.00kg	0.100	㎡			S単　32号
	合　　計					
	単　　価					
	＊＊＊　B単－ 20号　＊＊＊					
	目地補修工 弾性シーリング材		箇所		1.000 箇所	当たり算出
	開水路目地補修工(充填工) 機械はつり,40.00,弾性シーリング材,0.80,バックアップ材有り	1.400	m			S単　27号
	合　　計					
	単　　価					
	＊＊＊　B単－ 21号　＊＊＊					
	埋戻		m3		1.000 m3	当たり算出
	人力土工(盛土・埋戻) 粘性土・礫質土,埋戻,まき出し,振動ｺﾝﾊﾟｸﾀ(Ｉ)	1.000	m3			S単　3号
	再生クラッシャラン ,RC-40 40～0mm,	1.000	m3			S単　8号
	合　　計					

事業名	地すべり対策事業　佐那河内
工事名	Ｒ５徳耕　地すべり　佐那河内　尾尻北長寿命化対策工事

コード	名　称（規　格）	数　量	単位	単　価	金　額	備　考
	単　　価					
	＊＊＊　B単－ 22号　＊＊＊					
	コンクリート		m3		1.000 m3	当たり算出
	SP コンクリート 小型構造物,人力打設,計上する,-,一般養生,-,無し,-,18-8-40(高炉B) W/C60%	1.000	m3			S単　85号
	生コンクリート　小型車割増 ,４ｔ車,	1.000	m3			S単　 7号
	合　　計					
	単　　価					
	＊＊＊　B単－ 23号　＊＊＊					
	張コンクリート		式		1.000 式	当たり算出
	SP コンクリート 無筋･鉄筋構造物,人力打設,計上する,-,一般養生,-,無し,-,18-8-40(高炉B) W	1.800	m3			S単　86号
	/C60%					
	SP 型枠 一般型枠,鉄筋･無筋構造物	4.500	㎡			S単　49号
	生コンクリート　小型車割増 ,４ｔ車,	1.800	m3			S単　 7号
	合　　計					
	単　　価					

事業名	地すべり対策事業　佐那河内
工事名	Ｒ５徳耕　地すべり　佐那河内　尾尻北長寿命化対策工事

コード	名　称（規　格）	数　量	単位	単　価	金　額	備　考
	＊＊＊　B単－ 24号　＊＊＊					
	コンクリートはつり		㎡		1.000 ㎡	当たり算出
	コンクリートはつり(人力) 床,3＜t≦6㎝	1.000	㎡			S単　18号
	合　　計					
	単　　価					
	＊＊＊　B単－ 25号　＊＊＊					
	コンクリート		m3		1.000 m3	当たり算出
	SP コンクリート 無筋･鉄筋構造物,人力打設,計上する,-,一般養生,-,無し,-,18-8-40(高炉B) W	1.000	m3			S単　86号
	/C60%					
	合　　計					
	単　　価					
	＊＊＊　B単－ 26号　＊＊＊					
	目地補修工 モルタル充填		箇所		3.000 箇所	当たり算出
	充填工 充填工,0.00kg,24.10kg,養生有り,表面仕上げ有り	2.700	m			S単　26号
	合　　計					
	単　　価					

事業名	地すべり対策事業　佐那河内
工事名	Ｒ５徳耕　地すべり　佐那河内　尾尻北長寿命化対策工事

コード	名　称（規　格）	数　量	単位	単　価	金　額	備　考
	＊＊＊　B単－ 27号　＊＊＊					
	コンクリート構造物取壊し 制約受		m3		1.000 m3	当たり算出
	【構造物取壊し】 無筋,制約受,人力,昼間施工	1.000	m3			S単　16号
	合　　計					
	単　　価					
	＊＊＊　B単－ 28号　＊＊＊					
	殻運搬・処理（無筋コンクリート殻）		m3		1.000 m3	当たり算出
	SP 殻運搬 ｺﾝｸﾘｰﾄ(無筋)構造物とりこわし,機械積込,無し,14.4km以下	1.000	m3			S単　47号
	建設廃材 コンクリート殻（無筋）	1.000	m3			S単　12号
	合　　計					
	単　　価					
	＊＊＊　B単－ 29号　＊＊＊					
	U字溝布設 本体, 土工含む		式		1.000 式	当たり算出
	山腹集排水路工（地すべり防止工事） 鉄筋ｺﾝｸﾘｰﾄU型水路,100kg以下,0.5㎡以下,600,300B,砕石あり,再生ｸﾗｯｼｬﾗﾝ,R	7.000	m			S単　21号
	C-40,0.1,なし					

事業名	地すべり対策事業　佐那河内
工事名	Ｒ５徳耕　地すべり　佐那河内　尾尻北長寿命化対策工事

コード	名　称（規　格）	数　量	単位	単　価	金　額	備　考
	【排水構造物工】 蓋版,昼間施工,ｺﾝｸﾘｰﾄ・鋼製,40kg/枚以下,なし,-,-,再利用撤去を行なわない	12.000	枚			Ｓ単　20号
	鉄筋コンクリートU形用蓋 1種　300 長600mm,,	12.000	個			Ｓ単　 9号
	合　　計					
	単　　価					
	＊＊＊　B単－ 30号　＊＊＊					
	目地補修工 モルタル充填		箇所		4.000 箇所	当たり算出
	充填工 充填工,0.00kg,24.10kg,養生有り,表面仕上げ有り	3.600	m			Ｓ単　26号
	合　　計					
	単　　価					
	＊＊＊　B単－ 31号　＊＊＊					
	床掘り		m3		1.000 m3	当たり算出
	SP 床掘り 土砂,現場制約あり,-,-	1.000	m3			Ｓ単　42号
	合　　計					
	単　　価					
	＊＊＊　B単－ 32号　＊＊＊					

事業名	地すべり対策事業　佐那河内
工事名	Ｒ５徳耕　地すべり　佐那河内　尾尻北長寿命化対策工事

コード	名　称（規　格）	数　量	単位	単　価	金　額	備　考
	埋戻		m3		1.000 m3	当たり算出
	人力土工(盛土・埋戻) 砂・砂質土,埋戻,まき出し,振動ｺﾝﾊﾟｸﾀ(Ｉ)	1.000	m3			Ｓ単　2号
	合　計					
	単　価					
	＊＊＊　Ｂ単－ 33号　＊＊＊					
	U字溝布設 土工含む		式		1.000 式	当たり算出
	山腹集排水路工（地すべり防止工事） 鉄筋ｺﾝｸﾘｰﾄU型水路,100kg以下,0.5㎡以下,600,360B,砕石あり,再生ｸﾗｯｼｬﾗﾝ,R	5.000	m			Ｓ単　22号
	C-40,0.1,なし					
	合　計					
	単　価					
	＊＊＊　Ｂ単－ 34号　＊＊＊					
	コンクリート構造物取壊し 制約受		m3		1.000 m3	当たり算出
	【構造物取壊し】 無筋,制約受,人力,昼間施工	1.000	m3			Ｓ単　16号
	合　計					
	単　価					

事業名	地すべり対策事業　佐那河内
工事名	Ｒ５徳耕　地すべり　佐那河内　尾尻北長寿命化対策工事

コード	名　称（規　格）	数　量	単位	単　価	金　額	備　考
	＊＊＊　B単－ 35号　＊＊＊					
	殻運搬・処理（無筋コンクリート殻）		m3		1.000 m3	当たり算出
	SP 殻運搬 ｺﾝｸﾘｰﾄ(無筋)構造物とりこわし,機械積込,無し,14.4km以下	1.000	m3			Ｓ単　47号
	建設廃材 コンクリート殻（無筋）	1.000	m3			Ｓ単　12号
	合　　計					
	単　　価					
	＊＊＊　B単－ 36号　＊＊＊					
	コンクリート		m3		1.000 m3	当たり算出
	SP コンクリート 小型構造物,人力打設,計上する,-,一般養生,-,無し,-,18-8-40(高炉B) W/C60%	1.000	m3			Ｓ単　85号
	生コンクリート　小型車割増 ,４ｔ車,	1.000	m3			Ｓ単　 7号
	合　　計					
	単　　価					
	＊＊＊　B単－ 37号　＊＊＊					
	目地補修工 瀝青質		㎡		1.000 ㎡	当たり算出
	SP 目地板 計上する,目地板(瀝青質板) t=10mm	1.000	㎡			Ｓ単　52号
	合　　計					

事業名	地すべり対策事業　佐那河内
工事名	Ｒ５徳耕　地すべり　佐那河内　尾尻北長寿命化対策工事

コード	名　称（規　格）	数　量	単位	単　価	金　額	備　考
	単　　価					
	＊＊＊　B単－ 38号　＊＊＊					
	コンクリート構造物取壊し 制約受		m3		1.000 m3	当たり算出
	【構造物取壊し】 無筋,制約受,機械,昼間施工,する	1.000	m3			S単　17号
	合　　計					
	単　　価					
	＊＊＊　B単－ 39号　＊＊＊					
	殻運搬・処理（無筋コンクリート殻）		m3		1.000 m3	当たり算出
	SP 殻運搬 ｺﾝｸﾘｰﾄ(無筋)構造物とりこわし,機械積込,無し,14.4km以下	1.000	m3			S単　47号
	建設廃材 コンクリート殻（無筋）	1.000	m3			S単　12号
	合　　計					
	単　　価					
	＊＊＊　B単－ 40号　＊＊＊					
	コンクリート		m3		1.000 m3	当たり算出
	SP コンクリート 小型構造物,ﾊﾞｯｸﾎｳ(ｸﾚｰﾝ機能付)打設,計上する,-,一般養生,-,-,-,,18-8-40(	1.000	m3			S単　87号

事業名	地すべり対策事業　佐那河内
工事名	Ｒ５徳耕　地すべり　佐那河内　尾尻北長寿命化対策工事

コード	名　称（規　格）	数　量	単位	単　価	金　額	備　考
	高炉B) W/C60%					
	生コンクリート　小型車割増 ,４ｔ車,	1.000	m3			Ｓ単　7号
	合　計					
	単　価					
	＊＊＊　Ｂ単－ 41号　＊＊＊					
	目地補修工 瀝青質		㎡		1.000 ㎡	当たり算出
	SP 目地板 計上する,目地板(瀝青質板) t=10㎜	1.000	㎡			Ｓ単　52号
	合　計					
	単　価					
	＊＊＊　Ｂ単－ 42号　＊＊＊					
	U字溝敷設 本体, 土工含む		式		1.000 式	当たり算出
	山腹集排水路工（地すべり防止工事） 鉄筋ｺﾝｸﾘｰﾄU型水路,100kg以下,0.5㎡以下,600,360B,砕石あり,再生ｸﾗｯｼｬﾗﾝ,R	18.600	m			Ｓ単　23号
	C-40,0.1,なし					
	合　計					
	単　価					

事業名	地すべり対策事業　佐那河内
工事名	Ｒ５徳耕　地すべり　佐那河内　尾尻北長寿命化対策工事

コード	名　称（規　格）	数　量	単位	単　価	金　額	備　考
	＊＊＊　B単－ 43号　＊＊＊					
	コンクリート構造物取壊し 制約受		m3		1.000 m3	当たり算出
	【構造物取壊し】 無筋,制約受,機械,昼間施工,する	1.000	m3			S単　17号
	合　　計					
	単　　価					
	＊＊＊　B単－ 44号　＊＊＊					
	殻運搬・処理（無筋コンクリート殻）		m3		1.000 m3	当たり算出
	SP 殻運搬 ｺﾝｸﾘｰﾄ(無筋)構造物とりこわし,機械積込,無し,14.4km以下	1.000	m3			S単　47号
	建設廃材 コンクリート殻（無筋）	1.000	m3			S単　12号
	合　　計					
	単　　価					
	＊＊＊　B単－ 45号　＊＊＊					
	天端コンクリート		式		1.000 式	当たり算出
	SP コンクリート 小型構造物,ﾊﾞｯｸﾎｳ(ｸﾚｰﾝ機能付)打設,計上する,-,一般養生,-,-,-,,18-8-40(	2.500	m3			S単　87号
	高炉B) W/C60%					
	生コンクリート　小型車割増 ,４ｔ車,	2.500	m3			S単　 7号

事業名	地すべり対策事業　佐那河内
工事名	Ｒ５徳耕　地すべり　佐那河内　尾尻北長寿命化対策工事

コード	名　称（規　格）	数　量	単位	単　価	金　額	備　考
	SP 型枠 一般型枠,小型構造物	2.800	㎡			S単　48号
	打継面処理（チッピング） チッピング	5.600	㎡			S単　78号
	SP コンクリート削孔(電動ハンマドリル) 森林 30㎜ 以上200㎜未満	63.000	孔			S単　83号
	【鉄筋工】 SD345,D13,一般構造物,10t未満,－,無し,差筋及び杭頭処理,10%未満	0.009	ton			S単　19号
	合　　計					
	単　　価					
	＊＊＊　B単－ 46号　＊＊＊					
	コンクリート構造物取壊し 制約受		m3		1.000 m3	当たり算出
	【構造物取壊し】 無筋,制約受,機械,昼間施工,する	1.000	m3			S単　17号
	合　　計					
	単　　価					
	＊＊＊　B単－ 47号　＊＊＊					
	殻運搬・処理（無筋コンクリート殻）		m3		1.000 m3	当たり算出
	SP 殻運搬 ｺﾝｸﾘｰﾄ(無筋)構造物とりこわし,機械積込,無し,14.4km以下	1.000	m3			S単　47号
	建設廃材 コンクリート殻（無筋）	1.000	m3			S単　12号
	合　　計					

事業名	地すべり対策事業　佐那河内
工事名	Ｒ５徳耕　地すべり　佐那河内　尾尻北長寿命化対策工事

コード	名　称（規　格）	数　量	単位	単　価	金　額	備　考
	単　　価					
	＊＊＊　B単－ 48号　＊＊＊					
	集水桝工 本体，土工含む		基		1.000 基	当たり算出
	集水桝設置工（地すべり防止工事） 0.4m3を超え0.8m3以下,18-8-40,生ｺﾝｸﾘｰﾄ（高炉Ｂ）,0.5,砕石あり,再生ｸﾗｯｼｬ	1.000	基			Ｓ単　25号
	ﾗﾝ,RC-40,0.2,なし,50m以下					
	【排水構造物工】 蓋版,昼間施工,ｺﾝｸﾘｰﾄ･鋼製,40kg/枚以下,なし,-,-,再利用撤去を行なわない	1.000	枚			Ｓ単　20号
	集排水桝蓋　グレーチング T-2 落し込型　700mm× 700mm 本体＋受枠,,	1.000	組			Ｓ単　10号
	合　　計					
	単　　価					
	＊＊＊　B単－ 49号　＊＊＊					
	コンクリート構造物取壊し 制約受		m3		1.000 m3	当たり算出
	【構造物取壊し】 無筋,制約受,機械,昼間施工,する	1.000	m3			Ｓ単　17号
	合　　計					
	単　　価					
	＊＊＊　B単－ 50号　＊＊＊					

事業名	地すべり対策事業　佐那河内
工事名	Ｒ５徳耕　地すべり　佐那河内　尾尻北長寿命化対策工事

コード	名　称（規　格）	数　量	単位	単　価	金　額	備　考
	殻運搬・処理（無筋コンクリート殻）		m3		1.000 m3	当たり算出
	SP 殻運搬 ｺﾝｸﾘｰﾄ(無筋)構造物とりこわし,機械積込,無し,14.4km以下	1.000	m3			Ｓ単　47号
	建設廃材 コンクリート殻（無筋）	1.000	m3			Ｓ単　12号
	合　　計					
	単　　価					
	＊＊＊　Ｂ単－ 51号　＊＊＊					
	U字溝布設 本体、土工含む		式		1.000 式	当たり算出
	山腹集排水路工（地すべり防止工事） 鉄筋ｺﾝｸﾘｰﾄU型水路,100kg以下,0.5㎡以下,600,360B,砕石あり,再生ｸﾗｯｼｬﾗﾝ,R	7.000	m			Ｓ単　23号
	C-40,0.1,なし					
	合　　計					
	単　　価					
	＊＊＊　Ｂ単－ 52号　＊＊＊					
	U字溝布設 土工含む		式		1.000 式	当たり算出
	山腹集排水路工（地すべり防止工事） 鉄筋ｺﾝｸﾘｰﾄU型水路,100kg以下,0.5㎡以下,600,360B,砕石あり,再生ｸﾗｯｼｬﾗﾝ,R	6.900	m			Ｓ単　22号
	C-40,0.1,なし					
	【排水構造物工】 蓋版,昼間施工,ｺﾝｸﾘｰﾄ･鋼製,40kg/枚以下,なし,-,-,再利用撤去を行なわない	12.000	枚			Ｓ単　20号

事業名	地すべり対策事業　佐那河内
工事名	Ｒ５徳耕　地すべり　佐那河内　尾尻北長寿命化対策工事

コード	名　称（規　格）	数　量	単位	単　価	金　額	備　考
	鉄筋コンクリートU形用蓋 1種　360 長600mm,,	12.000	個			Ｓ単　11号
	合　　計					
	単　　価					
	＊＊＊　B単－ 53号　＊＊＊					
	ポリエチレン管撤去・処理		m3		1.000 m3	当たり算出
	ﾀﾞﾝﾌﾟﾄﾗｯｸ運搬(特殊) 土砂,4.0,17.0km以下,山0.45(平0.35)m3,無し,良好	1.000	m3			Ｓ単　1号
	建設廃材 廃プラ	1.000	m3			Ｓ単　13号
	合　　計					
	単　　価					
	＊＊＊　B単－ 54号　＊＊＊					
	床掘り 基面整正含む		m3		1.000 m3	当たり算出
	SP 床掘り 土砂,現場制約あり,-,-	1.000	m3			Ｓ単　42号
	合　　計					
	単　　価					
	＊＊＊　B単－ 55号　＊＊＊					

事業名	地すべり対策事業　佐那河内
工事名	Ｒ５徳耕　地すべり　佐那河内　尾尻北長寿命化対策工事

コード	名　称（規　格）	数　量	単位	単　価	金　額	備　考
	埋戻		m3		1.000 m3	当たり算出
	人力土工(盛土・埋戻) 砂・砂質土,埋戻,まき出し,振動ｺﾝﾊﾟｸﾀ(Ｉ)	1.000	m3			Ｓ単　2号
	合　計					
	単　価					
	＊＊＊　Ｂ単－ 56号　＊＊＊					
	練石積		㎡		1.000 ㎡	当たり算出
	練石積工 t=20cm,割栗 15～20cm,生ｺﾝ 18-8-40	1.000	㎡			Ｓ単　84号
	合　計					
	単　価					
	＊＊＊　Ｂ単－ 57号　＊＊＊					
	目地補修工 モルタル充填		箇所		14.000 箇所	当たり算出
	充填工 充填工,0.00kg,24.10kg,養生有り,表面仕上げ有り	19.000	m			Ｓ単　26号
	合　計					
	単　価					
	＊＊＊　Ｂ単－ 58号　＊＊＊					

事業名	地すべり対策事業　佐那河内
工事名	Ｒ５徳耕　地すべり　佐那河内　尾尻北長寿命化対策工事

コード	名　称（規　格）	数　量	単位	単　価	金　額	備　考
	床掘り		m3		1.000 m3	当たり算出
	SP 床掘り 土砂,現場制約あり,-,-	1.000	m3			Ｓ単　42号
	合　　計					
	単　　価					
	＊＊＊　Ｂ単－ 59号　＊＊＊					
	埋戻		m3		1.000 m3	当たり算出
	人力土工(盛土・埋戻) 砂・砂質土,埋戻,まき出し,振動ｺﾝﾊﾟｸﾀ(Ｉ)	1.000	m3			Ｓ単　 2号
	合　　計					
	単　　価					
	＊＊＊　Ｂ単－ 60号　＊＊＊					
	U字溝布設 土工含む		式		1.000 式	当たり算出
	山腹集排水路工（地すべり防止工事） 鉄筋ｺﾝｸﾘｰﾄU型水路,100kg超え450kg以下,0.5㎡以下,600,450,砕石あり,再生ｸ	9.500	m			Ｓ単　24号
	ﾗｯｼｬﾗﾝ,RC-40,0.1,なし					
	合　　計					
	単　　価					

事業名	地すべり対策事業　佐那河内
工事名	Ｒ５徳耕　地すべり　佐那河内　尾尻北長寿命化対策工事

コード	名　称（規　格）	数　量	単位	単　価	金　額	備　考
	＊＊＊　B単－ 61号　＊＊＊					
	コンクリートはつり		㎡		1.000 ㎡	当たり算出
	コンクリートはつり(人力) 床,3＜t≦6㎝	1.000	㎡			S単　18号
	合　　計					
	単　　価					
	＊＊＊　B単－ 62号　＊＊＊					
	断面補修工		式		1.000 式	当たり算出
	プライマー塗布（断面修復工） プライマー塗布,1.75kg	0.100	㎡			S単　30号
	断面修復工 断面修復工,4,018.00kg	0.100	㎡			S単　34号
	合　　計					
	単　　価					
	＊＊＊　B単－ 63号　＊＊＊					
	目地補修工 弾性シーリング材		箇所		2.000 箇所	当たり算出
	開水路目地補修工(充填工) 機械はつり,40.00,弾性シーリング材,0.80,バックアップ材有り	2.100	m			S単　27号
	合　　計					
	単　　価					

事業名	地すべり対策事業　佐那河内
工事名	Ｒ５徳耕　地すべり　佐那河内　尾尻北長寿命化対策工事

コード	名　称（規　格）	数　量	単位	単　価	金　額	備　考
	＊＊＊　Ｂ単－ 64号　＊＊＊					
	接続水路工1		式		1.000 式	当たり算出
	SP コンクリート 無筋･鉄筋構造物,ﾊﾞｯｸﾎｳ(ｸﾚｰﾝ機能付)打設,計上する,-,一般養生,-,-,-,,18-8	0.100	m3			Ｓ単　88号
	-40(高炉B) W/C60%					
	SP 型枠 一般型枠,均しｺﾝｸﾘｰﾄ	0.300	㎡			Ｓ単　50号
	SP コンクリート 小型構造物,ﾊﾞｯｸﾎｳ(ｸﾚｰﾝ機能付)打設,計上する,-,一般養生,-,-,-,,18-8-40(	0.300	m3			Ｓ単　87号
	高炉B) W/C60%					
	SP 型枠 一般型枠,小型構造物	3.300	㎡			Ｓ単　48号
	生コンクリート　小型車割増 ,４ｔ車,	0.400	m3			Ｓ単　 7号
	合　　計					
	単　　価					
	＊＊＊　Ｂ単－ 65号　＊＊＊					
	接続水路工2		式		1.000 式	当たり算出
	SP コンクリート 無筋･鉄筋構造物,ﾊﾞｯｸﾎｳ(ｸﾚｰﾝ機能付)打設,計上する,-,一般養生,-,-,-,,18-8	0.100	m3			Ｓ単　88号
	-40(高炉B) W/C60%					
	SP 型枠 一般型枠,均しｺﾝｸﾘｰﾄ	0.200	㎡			Ｓ単　50号

事業名	地すべり対策事業　佐那河内
工事名	Ｒ５徳耕　地すべり　佐那河内　尾尻北長寿命化対策工事

コード	名　称（規　格）	数　量	単位	単　価	金　額	備　考
	SP コンクリート 小型構造物,ﾊﾞｯｸﾎｳ(ｸﾚｰﾝ機能付)打設,計上する,-,一般養生,-,-,-,,18-8-40(	0.200	m3			Ｓ単　87号
	高炉B) W/C60%					
	SP 型枠 一般型枠,小型構造物	1.600	㎡			Ｓ単　48号
	生コンクリート　小型車割増 ,４ｔ車,	0.200	m3			Ｓ単　 7号
	合　　計					
	単　　価					
	＊＊＊　Ｂ単－ 66号　＊＊＊					
	コンクリート構造物取壊し 制約受		m3		1.000 m3	当たり算出
	【構造物取壊し】 無筋,制約受,機械,昼間施工,する	1.000	m3			Ｓ単　17号
	合　　計					
	単　　価					
	＊＊＊　Ｂ単－ 67号　＊＊＊					
	殻運搬・処理（無筋コンクリート殻）		m3		1.000 m3	当たり算出
	SP 殻運搬 ｺﾝｸﾘｰﾄ(無筋)構造物とりこわし,機械積込,無し,14.4km以下	1.000	m3			Ｓ単　47号
	建設廃材 コンクリート殻（無筋）	1.000	m3			Ｓ単　12号
	合　　計					

事業名	地すべり対策事業　佐那河内
工事名	Ｒ５徳耕　地すべり　佐那河内　尾尻北長寿命化対策工事

コード	名　称（規　格）	数　量	単位	単　価	金　額	備　考
	単　　価					
	＊＊＊　Ｂ単－ 68号　＊＊＊					
	掘削		m3		1.000 m3	当たり算出
	SP 掘削 土砂,上記以外(小規模),-,-,-,標準以外,-,-,-	1.000	m3			Ｓ単　39号
	合　　計					
	単　　価					
	＊＊＊　Ｂ単－ 69号　＊＊＊					
	床掘り 基面整正含む		m3		1.000 m3	当たり算出
	SP 床掘り 土砂,上記以外(小規模),-,-	1.000	m3			Ｓ単　43号
	合　　計					
	単　　価					
	＊＊＊　Ｂ単－ 70号　＊＊＊					
	埋戻		m3		1.000 m3	当たり算出
	人力土工(盛土・埋戻) 砂・砂質土,埋戻,まき出し,振動ｺﾝﾊﾟｸﾀ(Ｉ)	1.000	m3			Ｓ単　2号
	合　　計					

事業名	地すべり対策事業　佐那河内
工事名	Ｒ５徳耕　地すべり　佐那河内　尾尻北長寿命化対策工事

コード	名　称（規　格）	数　量	単位	単　価	金　額	備　考
	単　　価					
	＊＊＊　Ｂ単－ 71号　＊＊＊					
	練石積		㎡		1.000 ㎡	当たり算出
	練石積工 t=20cm,割栗 15～20cm,生ｺﾝ 18-8-40	1.000	㎡			Ｓ単　84号
	合　　計					
	単　　価					
	＊＊＊　Ｂ単－ 72号　＊＊＊					
	底張コンクリート		m3		1.000 m3	当たり算出
	SP コンクリート 小型構造物,ﾊﾞｯｸﾎｳ(ｸﾚｰﾝ機能付)打設,計上する,-,一般養生,-,-,-,,18-8-40(	1.000	m3			Ｓ単　87号
	高炉B) W/C60%					
	生コンクリート　小型車割増 ,４ｔ車,	1.000	m3			Ｓ単　 7号
	合　　計					
	単　　価					
	＊＊＊　Ｂ単－ 73号　＊＊＊					
	基礎材 RC-40		㎡		1.000 ㎡	当たり算出

事業名	地すべり対策事業　佐那河内
工事名	Ｒ５徳耕　地すべり　佐那河内　尾尻北長寿命化対策工事

コード	名　称（規　格）	数　量	単位	単　価	金　額	備　考
	再生クラッシャラン ,RC-40 40～0mm,	1.000	m3			Ｓ単　8号
	合　計					
	単　価					
	＊＊＊　Ｂ単－ 74号　＊＊＊					
	床掘り		m3		1.000 m3	当たり算出
	SP 床掘り 土砂,現場制約あり,-,-	1.000	m3			Ｓ単　42号
	合　計					
	単　価					
	＊＊＊　Ｂ単－ 75号　＊＊＊					
	埋戻		m3		1.000 m3	当たり算出
	人力土工(盛土・埋戻) 砂・砂質土,埋戻,まき出し,振動ｺﾝﾊﾟｸﾀ(Ｉ)	1.000	m3			Ｓ単　2号
	合　計					
	単　価					
	＊＊＊　Ｂ単－ 76号　＊＊＊					
	間詰コンクリート		m3		1.000 m3	当たり算出

事業名	地すべり対策事業　佐那河内
工事名	Ｒ５徳耕　地すべり　佐那河内　尾尻北長寿命化対策工事

コード	名　称（規　格）	数　量	単位	単　価	金　額	備　考
	SP コンクリート 無筋･鉄筋構造物,人力打設,計上する,-,一般養生,-,無し,-,18-8-40(普通) W/C60%	1.000	m3			Ｓ単　89号
	合　　計					
	単　　価					
	＊＊＊　Ｂ単－ 77号　＊＊＊					
	床掘り 基面整正含む		m3		1.000 m3	当たり算出
	SP 床掘り 土砂,上記以外(小規模),-,-	1.000	m3			Ｓ単　43号
	合　　計					
	単　　価					
	＊＊＊　Ｂ単－ 78号　＊＊＊					
	埋戻		m3		1.000 m3	当たり算出
	締固工(振動ﾛｰﾗ締固め2.5m未満) 築堤・埋戻,0.8～1.1ton,	1.000	m3			Ｓ単　4号
	合　　計					
	単　　価					
	＊＊＊　Ｂ単－ 79号　＊＊＊					

事業名	地すべり対策事業　佐那河内
工事名	Ｒ５徳耕　地すべり　佐那河内　尾尻北長寿命化対策工事

コード	名　称（規　格）	数　量	単位	単　価	金　額	備　考
	練石積		㎡		1.000 ㎡	当たり算出
	練石積工 t=20cm,割栗 15～20cm,生ｺﾝ 18-8-40	1.000	㎡			Ｓ単　84号
	合　　計					
	単　　価					
	＊＊＊　Ｂ単－ 80号　＊＊＊					
	U字溝布設 土工含む		式		1.000 式	当たり算出
	山腹集排水路工（地すべり防止工事） 鉄筋ｺﾝｸﾘｰﾄU型水路,100kg超え450kg以下,0.5㎡以下,600,450,砕石あり,再生ｸ	1.300	m			Ｓ単　24号
	ﾗｯｼｬﾗﾝ,RC-40,0.1,なし					
	合　　計					
	単　　価					
	＊＊＊　Ｂ単－ 81号　＊＊＊					
	モノレール架設・撤去		箇所		1.000 箇所	当たり算出
	モノレール路線選定・架設・撤去 路線選定なし,30度未満,架設～撤去,バケット台車,1ヵ月以内	1.000	基			Ｓ単　64号
	合　　計					
	単　　価					

事業名	地すべり対策事業　佐那河内
工事名	Ｒ５徳耕　地すべり　佐那河内　尾尻北長寿命化対策工事

コード	名　称（規　格）	数　量	単位	単　価	金　額	備　考
	＊＊＊　B単－ 82号　＊＊＊					
	モノレール運転 発進基地から区間Dまで		式		1.000 式	当たり算出
	モノレール運転 ,バケット台車,10m	1.400	m3			S単　67号
	合　　計					
	単　　価					
	＊＊＊　B単－ 83号　＊＊＊					
	モノレール運転 発進基地から区間Eまで		式		1.000 式	当たり算出
	モノレール運転 ,バケット台車,22m	7.500	m3			S単　68号
	モノレール運転 ,バケット台車,22m	3.900	m3			S単　69号
	合　　計					
	単　　価					
	＊＊＊　B単－ 84号　＊＊＊					
	モノレール運転 発進基地から区間Hまで		式		1.000 式	当たり算出
	モノレール運転 ,バケット台車,28m	1.800	m3			S単　70号
	モノレール運転 ,バケット台車,28m	0.800	m3			S単　71号
	合　　計					

事業名	地すべり対策事業　佐那河内
工事名	Ｒ５徳耕　地すべり　佐那河内　尾尻北長寿命化対策工事

コード	名　称（規　格）	数　量	単位	単　価	金　額	備　考
	単　　価					
	＊＊＊　B単－ 85号　＊＊＊					
	モノレール運転 発進基地から区間Iまで		式		1.000 式	当たり算出
	モノレール運転 ,バケット台車,50m	0.400	m3			S単　72号
	モノレール運転 ,バケット台車,50m	2.000	m3			S単　73号
	合　　計					
	単　　価					
	＊＊＊　B単－ 86号　＊＊＊					
	モノレール架設・撤去		箇所		1.000 箇所	当たり算出
	モノレール路線選定・架設・撤去 路線選定なし,30度未満,架設～撤去,バケット台車,1ヵ月以内	1.000	基			S単　65号
	合　　計					
	単　　価					
	＊＊＊　B単－ 87号　＊＊＊					
	モノレール運転 発進基地から区間Bまで		式		1.000 式	当たり算出
	モノレール運転 ,バケット台車,40m	0.200	m3			S単　74号

事業名	地すべり対策事業　佐那河内
工事名	Ｒ５徳耕　地すべり　佐那河内　尾尻北長寿命化対策工事

コード	名　称（規　格）	数　量	単位	単　価	金　額	備　考
	モノレール運転 ,バケット台車,40m	1.900	m3			Ｓ単　75号
	合　　計					
	単　　価					
	＊＊＊　Ｂ単－ 88号　＊＊＊					
	モノレール架設・撤去		箇所		1.000 箇所	当たり算出
	モノレール路線選定・架設・撤去 路線選定なし,30度未満,架設～撤去,バケット台車,1ヵ月以内	1.000	基			Ｓ単　66号
	合　　計					
	単　　価					
	＊＊＊　Ｂ単－ 89号　＊＊＊					
	モノレール運転 発進基地から区間Cまで		式		1.000 式	当たり算出
	モノレール運転 ,普通台車,75m	1.300	ton			Ｓ単　76号
	モノレール運転 ,バケット台車,75m	0.400	m3			Ｓ単　77号
	合　　計					
	単　　価					
	＊＊＊　Ｂ単－ 90号　＊＊＊					

事業名	地すべり対策事業　佐那河内
工事名	Ｒ５徳耕　地すべり　佐那河内　尾尻北長寿命化対策工事

コード	名　称（規　格）	数　量	単位	単　価	金　額	備　考
	運搬工 既設道路から区間Ｂ付近まで		式		1.000 式	当たり算出
	小型不整地運搬車運搬 砂利･栗石･玉石(m3),クローラ式2.0t積,ダンプ式荷台による荷卸,73m	0.300	m3			Ｓ単　53号
	合　　計					
	単　　価					
	＊＊＊　Ｂ単－ 91号　＊＊＊					
	運搬工 既設道路から区間Ｃ中間付近まで		式		1.000 式	当たり算出
	小型不整地運搬車運搬 コンクリート(m3),クローラ式2.0t積,ダンプ式荷台による荷卸,25m	1.000	m3			Ｓ単　54号
	合　　計					
	単　　価					
	＊＊＊　Ｂ単－ 92号　＊＊＊					
	運搬工 既設道路から区間Ｄ中間付近まで		式		1.000 式	当たり算出
	小型不整地運搬車運搬 セメント･鋼材等(t),クローラ式2.0t積,人力荷卸,25m	3.000	ton			Ｓ単　55号
	小型不整地運搬車運搬 砂利･栗石･玉石(m3),クローラ式2.0t積,ダンプ式荷台による荷卸,25m	6.800	m3			Ｓ単　56号
	小型不整地運搬車運搬 コンクリート(m3),クローラ式2.0t積,ダンプ式荷台による荷卸,25m	3.400	m3			Ｓ単　54号
	合　　計					
	単　　価					

事業名	地すべり対策事業　佐那河内
工事名	Ｒ５徳耕　地すべり　佐那河内　尾尻北長寿命化対策工事

コード	名　称（規　格）	数　量	単位	単　価	金　額	備　考
	＊＊＊　B単－ 93号　＊＊＊					
	運搬工 既設道路から区間E付近まで		式		1.000 式	当たり算出
	小型不整地運搬車運搬 セメント･鋼材等(t),クローラ式2.0t積,人力荷卸,40m	0.100	ton			S単　57号
	小型不整地運搬車運搬 砂利･栗石･玉石(m3),クローラ式2.0t積,ダンプ式荷台による荷卸,40m	0.200	m3			S単　58号
	小型不整地運搬車運搬 コンクリート(m3),クローラ式2.0t積,ダンプ式荷台による荷卸,40m	0.500	m3			S単　59号
	合　　計					
	単　　価					
	＊＊＊　B単－ 94号　＊＊＊					
	運搬工 既設道路から区間A付近まで		式		1.000 式	当たり算出
	小型不整地運搬車運搬 セメント･鋼材等(t),クローラ式2.0t積,人力荷卸,50m	0.300	ton			S単　60号
	小型不整地運搬車運搬 砂利･栗石･玉石(m3),クローラ式2.0t積,ダンプ式荷台による荷卸,50m	0.100	m3			S単　61号
	合　　計					
	単　　価					
	＊＊＊　B単－ 95号　＊＊＊					
	運搬工 既設道路から区間B付近まで		式		1.000 式	当たり算出

事業名	地すべり対策事業　佐那河内
工事名	Ｒ５徳耕　地すべり　佐那河内　尾尻北長寿命化対策工事

コード	名　称（規　格）	数　量	単位	単　価	金　額	備　考
	小型不整地運搬車運搬 セメント･鋼材等(t),クローラ式2.0t積,人力荷卸,100m	0.500	ton			Ｓ単　62号
	小型不整地運搬車運搬 砂利･栗石･玉石(m3),クローラ式2.0t積,ダンプ式荷台による荷卸,100m	1.300	m3			Ｓ単　63号
	人力小運搬(手車運搬) ｺﾝｸﾘｰﾄ二次製品類（ton),20m未満	0.500	ton			Ｓ単　5号
	人力小運搬(手車運搬) 土砂、砕石等（m3),20m未満	1.300	m3			Ｓ単　6号
	合　計					
	単　価					
	＊＊＊　Ｂ単－ 96号　＊＊＊					
	盛土工 流用土		m3		1.000 m3	当たり算出
	SP 積込(ルーズ) 土砂,土量50,000m3未満	1.000	m3			Ｓ単　41号
	SP 土砂等運搬 標準,ﾊﾞｯｸﾎｳ山積0.8m3(平積0.6m3),土砂(岩塊･玉石混り土含む),無し,9.5km以下	1.000	m3			Ｓ単　44号
	締固工(振動ﾛｰﾗ締固め2.5m未満) 築堤・埋戻,0.8～1.1ton,	1.000	m3			Ｓ単　4号
	合　計					
	単　価					
	＊＊＊　Ｂ単－ 97号　＊＊＊					
	盛土撤去工		m3		1.000 m3	当たり算出

事業名	地すべり対策事業　佐那河内
工事名	Ｒ５徳耕　地すべり　佐那河内　尾尻北長寿命化対策工事

コード	名　称（規　格）	数　量	単位	単　価	金　額	備　考
	SP 土砂等運搬 標準,ﾊﾞｯｸﾎｳ山積0.8m3(平積0.6m3),土砂(岩塊･玉石混り土含む),無し,9.5km以下	1.000	m3			S単　44号
	盛土撤去 土砂,上記以外(小規模),-,-,-,標準以外,-,-,-	1.000	m3			S単　40号
	合　　計					
	単　　価					
	＊＊＊　B単－ 98号　＊＊＊					
	施工機械進入路 流用土		式		1.000 式	当たり算出
	敷鉄板設置・撤去工 設置～賃料～撤去,,1,	5.000	㎡			S単　35号
	SP 積込(ルーズ) 土砂,土量50,000m3未満	3.000	m3			S単　41号
	SP 土砂等運搬 標準,ﾊﾞｯｸﾎｳ山積0.8m3(平積0.6m3),土砂(岩塊･玉石混り土含む),無し,9.5km以下	3.000	m3			S単　44号
	SP 路体（築堤）盛土・埋戻 2.5m以上4.0m未満,-,-,	3.000	m3			S単　45号
	SP 掘削 土砂,上記以外(小規模),-,-,-,標準以外,-,-,-	4.000	m3			S単　39号
	合　　計					
	単　　価					
	＊＊＊　B単－ 99号　＊＊＊					

事業名	地すべり対策事業　佐那河内
工事名	Ｒ５徳耕　地すべり　佐那河内　尾尻北長寿命化対策工事

コード	名　称（規　格）	数　量	単位	単　価	金　額	備　考
	盛土撤去工		式		1.000 式	当たり算出
	SP 土砂等運搬 標準,ﾊﾞｯｸﾎｳ山積0.8m3(平積0.6m3),土砂(岩塊･玉石混り土含む),無し,9.5km以下	3.000	m3			Ｓ単　44号
	盛土撤去 土砂,上記以外(小規模),-,-,-,標準以外,-,-,-	3.000	m3			Ｓ単　40号
	SP 路体（築堤）盛土・埋戻 2.5m以上4.0m未満,-,-,	4.000	m3			Ｓ単　45号
	合　　計					
	単　　価					
	＊＊＊　Ｂ単－ 100号　＊＊＊					
	仮設材輸送		ton		1.000 ton	当たり算出
	輸送費(仮設材) ,12m以内,10kmまで,往復計上,計上する(敷鉄板),基地(積込･取卸),,	1.000	ton			Ｓ単　36号
	合　　計					
	単　　価					
	＊＊＊　Ｂ単－ 101号　＊＊＊					
	木根等処分 伐採木		m3		1.000 m3	当たり算出
	運搬（伐開、除根、除草） 21.0km 以下,良好	1.000	空m3			Ｓ単　37号
	建設廃材 伐採木	1.000	m3			Ｓ単　14号

事業名	地すべり対策事業　佐那河内
工事名	Ｒ５徳耕　地すべり　佐那河内　尾尻北長寿命化対策工事

コード	名　称（規　格）	数　量	単位	単　価	金　額	備　考
	合　　計					
	単　　価					
	＊＊＊　B単－ 102号　＊＊＊					
	木根等処分 木根		m3		1.000 m3	当たり算出
	運搬（伐開、除根、除草） 36.5km 以下,良好	1.000	空m3			S単　38号
	建設廃材 木根	1.000	m3			S単　15号
	合　　計					
	単　　価					
	＊＊＊　B単－ 103号　＊＊＊					
	立木伐採 1号排水路,区間B,現場内処理		式		1.000 式	当たり算出
	伐木処理(参考歩掛)選木～片付 16cm以上22cm未満,－,枝払あり,玉切あり,片付あり,中	1.000	本			S単　79号
	伐木処理(参考歩掛)選木～片付 22cm以上28cm未満,－,枝払あり,玉切あり,片付あり,中	2.000	本			S単　80号
	伐木処理(参考歩掛)選木～片付 28cm以上,－,枝払あり,玉切あり,片付あり,中	3.000	本			S単　81号
	合　　計					
	単　　価					

事業名	地すべり対策事業　佐那河内
工事名	Ｒ５徳耕　地すべり　佐那河内　尾尻北長寿命化対策工事

コード	名　称（規　格）	数　量	単位	単　価	金　額	備　考
	＊＊＊　B単－ 104号　＊＊＊					
	立木伐採 3号幹線排水路，区間C，場外搬出処理		式		1.000 式	当たり算出
	伐木処理(参考歩掛)選木～片付 10㎝以上16㎝未満,－,枝払あり,玉切あり,片付あり,中	2.000	本			S単　82号
	伐木処理(参考歩掛)選木～片付 16㎝以上22㎝未満,－,枝払あり,玉切あり,片付あり,中	3.000	本			S単　79号
	伐木処理(参考歩掛)選木～片付 22㎝以上28㎝未満,－,枝払あり,玉切あり,片付あり,中	2.000	本			S単　80号
	伐木処理(参考歩掛)選木～片付 28㎝以上,－,枝払あり,玉切あり,片付あり,中	4.000	本			S単　81号
	合　　計					
	単　　価					

事業名	地すべり対策事業　佐那河内
工事名	Ｒ５徳耕　地すべり　佐那河内　尾尻北長寿命化対策工事

コード	名　称	数　量	単位	単　価	金　額	備　考
	＊＊＊　Ｓ単－ 1号　＊＊＊					
	ﾀﾞﾝﾌﾟﾄﾗｯｸ運搬(特殊)		m3		10.000 m3	当たり算出
	ﾀﾞﾝﾌﾟﾄﾗｯｸ運搬(特殊) 土砂,4.0,17.0km以下,山0.45(平0.35)m3,無し,良好			基本給時間:8.0 深夜時間:0.0	超勤時間:0.0 週休:補正なし	
	1)土質区分 2)運搬機械区分(t積級)	土砂 4.0		時間的制約:なし 夜間制約作業時間:0.0	制約作業時間:0.0	
	3)運搬距離 4)積込機械区分	17.0km以下 山0.45(平0.35)m3				
	5)DID区間 6)路面条件	無し 良好				
	ﾀﾞﾝﾌﾟﾄﾗｯｸ[ｵﾝﾛｰﾄﾞ・ﾃﾞｨｰｾﾞﾙ]		供用日			<損料>
	ﾀｲﾔ消耗費（DT国産・普通・Ｄ）		供用日			
	軽油 ﾊﾟﾄﾛｰﾙ給油	39.000	L			
	運転手（一般）		人			
	合　　計					算出数量 10.000 m3
	単　　価		m3			
	＊＊＊　Ｓ単－ 2号　＊＊＊					
	人力土工(盛土・埋戻)		m3		10.000 m3	当たり算出
	人力土工(盛土・埋戻) 砂・砂質土,埋戻,まき出し,振動ｺﾝﾊﾟｸﾀ(Ｉ)			基本給時間:8.0 深夜時間:0.0	超勤時間:0.0 週休:補正なし	
	1)土質区分 2)作業区分	砂・砂質土 埋戻		時間的制約:なし 夜間制約作業時間:0.0	制約作業時間:0.0	
	3)施工区分 4)締固め区分	まき出し 振動ｺﾝﾊﾟｸﾀ(Ｉ)				

事業名	地すべり対策事業　佐那河内
工事名	Ｒ５徳耕　地すべり　佐那河内　尾尻北長寿命化対策工事

コード	名　称	数　量	単位	単　価	金　額	備　考
	特殊作業員		人			
	普通作業員		人			
	諸雑費 10%	0.100				
	合　計					算出数量 10.000 m3
	単　価		m3			
	＊＊＊　Ｓ単－ 3号　＊＊＊					
	人力土工(盛土・埋戻)		m3		10.000 m3	当たり算出
	人力土工(盛土・埋戻) 粘性土・礫質土,埋戻,まき出し,振動ｺﾝﾊﾟｸﾀ(Ｉ)			基本給時間:8.0 深夜時間:0.0	超勤時間:0.0 週休:補正なし	
	1)土質区分 2)作業区分	粘性土・礫質土 埋戻		時間的制約:なし 夜間制約作業時間:0.0	制約作業時間:0.0	
	3)施工区分 4)締固め区分	まき出し 振動ｺﾝﾊﾟｸﾀ(Ｉ)				
	特殊作業員		人			
	普通作業員		人			
	諸雑費 10%	0.100				
	合　計					算出数量 10.000 m3
	単　価		m3			
	＊＊＊　Ｓ単－ 4号　＊＊＊					

事業名	地すべり対策事業　佐那河内
工事名	Ｒ５徳耕　地すべり　佐那河内　尾尻北長寿命化対策工事

コード	名　称	数　量	単位	単　価	金　額	備　考
	締固工(振動ﾛｰﾗ締固め2.5m未満)		m3		1.000 日	当たり算出
	締固工(振動ﾛｰﾗ締固め2.5m未満) 築堤・埋戻,0.8～1.1ton,			基本給時間:8.0 深夜時間:0.0	超勤時間:0.0 週休:補正なし	
	1)工種区分 2)規格区分(ton)	築堤・埋戻 0.8～1.1ton		時間的制約:なし 夜間制約作業時間:0.0	制約作業時間:0.0	
	3)長期割引単価区分					
	振動ﾛｰﾗ[ﾊﾝﾄﾞｶﾞｲﾄﾞ式]		日			<賃料>
	軽油 ﾊﾟﾄﾛｰﾙ給油	5.300	L			
	特殊作業員		人			
	合　計					算出数量 50.000 m3
	単　価		m3			
	＊＊＊　Ｓ単－ 5号　＊＊＊					
	人力小運搬(手車運搬)		ton		1.000 [各単位]	当たり算出
	人力小運搬(手車運搬) ｺﾝｸﾘｰﾄ二次製品類（ton),20m未満			基本給時間:8.0 深夜時間:0.0	超勤時間:0.0 週休:補正なし	
	1)種別区分 2)運搬距離区分	ｺﾝｸﾘｰﾄ二次製品類（ton) 20m未満		時間的制約:なし 夜間制約作業時間:0.0	制約作業時間:0.0	
	普通作業員		人			
	合　計					算出数量 1.000 [各単位]
	単　価		[各単位]			
	単位					

事業名	地すべり対策事業　佐那河内
工事名	Ｒ５徳耕　地すべり　佐那河内　尾尻北長寿命化対策工事

コード	名　称	数　量	単位	単　価	金　額	備　考
	＊＊＊　Ｓ単－ 6号　＊＊＊					
	人力小運搬(手車運搬)		m3		1.000 [各単位]	当たり算出
	人力小運搬(手車運搬) 土砂、砕石等（m3),20m未満			基本給時間:8.0 深夜時間:0.0	超勤時間:0.0 週休:補正なし	
	1)種別区分 2)運搬距離区分	土砂、砕石等（m3) 20m未満		時間的制約:なし 夜間制約作業時間:0.0	制約作業時間:0.0	
	普通作業員		人			
	合　計					算出数量 1.000 [各単位]
	単　価		[各単位]			
	単位					
	＊＊＊　Ｓ単－ 7号　＊＊＊					
	生コンクリート　小型車割増		m3		1.000 各単位	当たり算出
	生コンクリート　小型車割増 ,４ｔ車,			基本給時間:8.0 深夜時間:0.0	超勤時間:0.0 週休:補正なし	
	1)資材区分 2)地域資材単価コード（Ｐ）			時間的制約:なし 夜間制約作業時間:0.0	制約作業時間:0.0	
	3)地区資材単価コード（Ｊ） 4)施設機械資材単価コード（Ｋ）					
	生コンクリート　小型車割増 ４ｔ車	1.000	m3			
	合　計					算出数量 1.000 各単位
	単　価					

事業名	地すべり対策事業　佐那河内
工事名	Ｒ５徳耕　地すべり　佐那河内　尾尻北長寿命化対策工事

コード	名　称	数　量	単位	単　価	金　額	備　考
	＊＊＊　Ｓ単－ 8号　＊＊＊					
	再生クラッシャラン		m3		1.000 各単位	当たり算出
	再生クラッシャラン ,RC-40 40～0mm,			基本給時間:8.0 深夜時間:0.0	超勤時間:0.0 週休:補正なし	
	1)資材区分 2)地域資材単価コード（P）			時間的制約:なし 夜間制約作業時間:0.0	制約作業時間:0.0	
	3)地区資材単価コード（J） 4)施設機械資材単価コード（K）					
	再生クラッシャラン RC-40 40～0mm	1.000	m3			
	合　計					算出数量 1.000 各単位
	単　価					
	＊＊＊　Ｓ単－ 9号　＊＊＊					
	鉄筋コンクリートU形用蓋		個		1.000 各単位	当たり算出
	鉄筋コンクリートU形用蓋 1種　300 長600mm,,			基本給時間:8.0 深夜時間:0.0	超勤時間:0.0 週休:補正なし	
	1)資材区分 2)地域資材単価コード（P）			時間的制約:なし 夜間制約作業時間:0.0	制約作業時間:0.0	
	3)地区資材単価コード（J） 4)施設機械資材単価コード（K）					
	鉄筋コンクリートU形用蓋 1種　300 長600mm	1.000	個			
	合　計					算出数量 1.000 各単位
	単　価					

事業名	地すべり対策事業　佐那河内
工事名	Ｒ５徳耕　地すべり　佐那河内　尾尻北長寿命化対策工事

コード	名　称	数　量	単位	単　価	金　額	備　考
	＊＊＊　Ｓ単－ 10号　＊＊＊					
	集排水桝蓋　グレーチング		組		1.000 各単位	当たり算出
	集排水桝蓋　グレーチング T-2 落し込型　700㎜× 700㎜ 本体＋受枠,,			基本給時間:8.0 深夜時間:0.0	超勤時間:0.0 週休:補正なし	
	1)資材区分 2)地域資材単価コード（P）			時間的制約:なし 夜間制約作業時間:0.0	制約作業時間:0.0	
	3)地区資材単価コード（J） 4)施設機械資材単価コード（K）					
	集排水桝蓋　グレーチング T-2 落し込型　700㎜× 700㎜ 本体＋受枠	1.000	組			
	合　　計					算出数量 1.000 各単位
	単　　価					
	＊＊＊　Ｓ単－ 11号　＊＊＊					
	鉄筋コンクリートU形用蓋		個		1.000 各単位	当たり算出
	鉄筋コンクリートU形用蓋 1種　360 長600㎜,,			基本給時間:8.0 深夜時間:0.0	超勤時間:0.0 週休:補正なし	
	1)資材区分 2)地域資材単価コード（P）			時間的制約:なし 夜間制約作業時間:0.0	制約作業時間:0.0	
	3)地区資材単価コード（J） 4)施設機械資材単価コード（K）					
	鉄筋コンクリートU形用蓋 1種　360 長600㎜	1.000	個			
	合　　計					算出数量 1.000 各単位
	単　　価					

事業名	地すべり対策事業　佐那河内
工事名	Ｒ５徳耕　地すべり　佐那河内　尾尻北長寿命化対策工事

コード	名　称	数　量	単位	単　価	金　額	備　考
	＊＊＊　Ｓ単－ 12号　＊＊＊					
	建設廃材		m3		1.000 各単位	当たり算出
	建設廃材 コンクリート殻（無筋）			基本給時間:8.0 深夜時間:0.0	超勤時間:0.0 週休:補正なし	
	1)地域資材単価コード 2)資材規格	コンクリート殻（無筋）		時間的制約:なし 夜間制約作業時間:0.0	制約作業時間:0.0	
	3)単価の入力					
	建設廃材 コンクリート殻（無筋）	1.000	m3			
	合　計					算出数量 1.000 各単位
	単　価					
	＊＊＊　Ｓ単－ 13号　＊＊＊					
	建設廃材		m3		1.000 各単位	当たり算出
	建設廃材 廃プラ			基本給時間:8.0 深夜時間:0.0	超勤時間:0.0 週休:補正なし	
	1)地域資材単価コード 2)資材規格	廃プラ		時間的制約:なし 夜間制約作業時間:0.0	制約作業時間:0.0	
	3)単価の入力					
	建設廃材 廃プラ	1.000	m3			
	合　計					算出数量 1.000 各単位
	単　価					

事業名	地すべり対策事業　佐那河内
工事名	Ｒ５徳耕　地すべり　佐那河内　尾尻北長寿命化対策工事

コード	名　称	数　量	単位	単　価	金　額	備　考
	＊＊＊　Ｓ単－ 14号　＊＊＊					
	建設廃材		m3		1.000 各単位	当たり算出
	建設廃材 伐採木			基本給時間:8.0 深夜時間:0.0	超勤時間:0.0 週休:補正なし	
	1)地域資材単価コード 2)資材規格	伐採木		時間的制約:なし 夜間制約作業時間:0.0	制約作業時間:0.0	
	3)単価の入力					
	建設廃材 伐採木	1.000	m3			
	合　計					算出数量 1.000 各単位
	単　価					
	＊＊＊　Ｓ単－ 15号　＊＊＊					
	建設廃材		m3		1.000 各単位	当たり算出
	建設廃材 木根			基本給時間:8.0 深夜時間:0.0	超勤時間:0.0 週休:補正なし	
	1)地域資材単価コード 2)資材規格	木根		時間的制約:なし 夜間制約作業時間:0.0	制約作業時間:0.0	
	3)単価の入力					
	建設廃材 木根	1.000	m3			
	合　計					算出数量 1.000 各単位
	単　価					

事業名	地すべり対策事業　佐那河内
工事名	Ｒ５徳耕　地すべり　佐那河内　尾尻北長寿命化対策工事

コード	名　称	数　量	単位	単　価	金　額	備　考
	＊＊＊　Ｓ単－ 16号　＊＊＊					
	【構造物取壊し】		m3		1.000 m3	当たり算出
	【構造物取壊し] 無筋,制約受,人力,昼間施工			基本給時間:8.0 深夜時間:0.0	超勤時間:0.0 週休:補正なし	
	1)作業区分 2)制約状況	無筋 制約受		時間的制約:なし 夜間制約作業時間:0.0	制約作業時間:0.0	
	3)施工区分Ⅰ 4)施工区分Ⅱ	人力 昼間施工				
	構造物とりこわし工無筋構造物 制約受　人力　機労　昼間	1.000	m3			
	合　　計					算出数量 1.000 m3
	単　　価		m3			
	＊＊＊　Ｓ単－ 17号　＊＊＊					
	【構造物取壊し】		m3		1.000 m3	当たり算出
	【構造物取壊し] 無筋,制約受,機械,昼間施工,する			基本給時間:8.0 深夜時間:0.0	超勤時間:0.0 週休:補正なし	
	1)作業区分 2)制約状況	無筋 制約受		時間的制約:なし 夜間制約作業時間:0.0	制約作業時間:0.0	
	3)施工区分Ⅰ 4)施工区分Ⅱ	機械 昼間施工				
	5)低騒音・低振動対策	する				
	構造物とりこわし工無筋構造物 制約受　機械　機労　昼間	1.000	m3			
	合　　計					算出数量 1.000 m3

事業名	地すべり対策事業　佐那河内
工事名	Ｒ５徳耕　地すべり　佐那河内　尾尻北長寿命化対策工事

コード	名　称	数　量	単位	単　価	金　額	備　考
	単　　価		m3			
	＊＊＊　Ｓ単－ 18号　＊＊＊					
	コンクリートはつり(人力)		㎡		1.000 日	当たり算出
	コンクリートはつり(人力) 床,3＜t≦6cm			基本給時間:8.0 深夜時間:0.0	超勤時間:0.0 週休:補正なし	
	1)施工区分 2)施工厚(cm)	床 3＜t≦6cm		時間的制約:なし 夜間制約作業時間:0.0	制約作業時間:0.0	
	普通作業員		人			
	はつり工		人			
	諸雑費 16%	0.160				
	合　　計					算出数量 9.200 ㎡
	単　　価		㎡			
	＊＊＊　Ｓ単－ 19号　＊＊＊					
	【鉄筋工】		ton		1.000 ton	当たり算出
	【鉄筋工】 SD345,D13,一般構造物,10t未満,－,無し,差筋及び杭頭処理,10%未			基本給時間:8.0 深夜時間:0.0	超勤時間:0.0 週休:補正なし	
	満			時間的制約:なし 夜間制約作業時間:0.0	制約作業時間:0.0	
	1)規格区分 2)径区分	SD345 D13				
	3)作業区分 4)施工規模	一般構造物 10t未満				

事業名	地すべり対策事業　佐那河内
工事名	Ｒ５徳耕　地すべり　佐那河内　尾尻北長寿命化対策工事

コード	名　称	数　量	単位	単　価	金　額	備　考
	5)時間的制約 6)夜間作業	― 無し				
	7)構造物区分 8)太径鉄筋量	差筋及び杭頭処理 10%未満				
	異形棒鋼 SD345　　D13	1.030	ton			
	鉄筋(一般構造物)	1.090	ton			
	合　　計					算出数量 1.000 ton
	単　　価		ton			
	＊＊＊　Ｓ単－ 20号　＊＊＊					
	【排水構造物工】		枚		1.000 [各単位]	当たり算出
	【排水構造物工】 蓋版,昼間施工,ｺﾝｸﾘｰﾄ・鋼製,40kg/枚以下,なし,-,-,再利用撤去を			基本給時間:8.0 深夜時間:0.0	超勤時間:0.0 週休:補正なし	
	行なわない			時間的制約:なし 夜間制約作業時間:0.0	制約作業時間:0.0	
	1)施工区分Ⅰ 2)施工区分Ⅱ	蓋版 昼間施工				
	3)規格Ⅰ 4)規格Ⅱ	ｺﾝｸﾘｰﾄ・鋼製 40kg/枚以下				
	5)時間的制約 9)法面小段面	なし -				
	11)再利用撤去の有無 12)基礎砕石の施工有無	再利用撤去を行なわない -				
	排水構造物工 蓋版 時間的制約無 コンクリート・鋼製 ４０ｋｇ／枚 機・労 昼間単価	1.000	枚			
	合　　計					算出数量 1.000 [各単位]
	単　　価		[各単位]			

事業名	地すべり対策事業　佐那河内
工事名	Ｒ５徳耕　地すべり　佐那河内　尾尻北長寿命化対策工事

コード	名　称	数　量	単位	単　価	金　額	備　考
	＊＊＊　Ｓ単－ 21号　＊＊＊					
	山腹集排水路工（地すべり防止工事）		m		10.000 m	当たり算出
	山腹集排水路工（地すべり防止工事） 鉄筋ｺﾝｸﾘｰﾄU型水路,100kg以下,0.5㎡以下,600,300B,砕石あり,再			基本給時間:8.0 深夜時間:0.0	超勤時間:0.0 週休:補正なし	
	生ｸﾗｯｼｬﾗﾝ,RC-40,0.1,なし			時間的制約:なし 夜間制約作業時間:0.0	制約作業時間:0.0	
	1)据付製品区分 2)製品重量区分(kg/個)	鉄筋ｺﾝｸﾘｰﾄU型水路 100kg以下				
	3)掘削断面積 4)製品長さ(mm)	0.5㎡以下 600				
	5)製品規格 6)製品単価	300B				
	7)砕石の有無 8)種別	砕石あり 再生ｸﾗｯｼｬﾗﾝ				
	9)規格 10)砕石材料の使用数量(m3/m)	RC-40 0.1				
	11)単価０円区分(砕石) 12)平均運搬距離	なし 50m以下				
	13)長期割引単価区分(賃料機械)					
	鉄筋コンクリートU形 300B	16.500	個			
	再生ｸﾗｯｼｬﾗﾝ RC-40	1.200	m3			
	土木一般世話役		人			
	特殊作業員		人			
	普通作業員		人			
	ﾊﾞｯｸﾎｳ[ｸﾛｰﾗ型・ｸﾚｰﾝ機能付き・排対型(2次)]		供用日			<損料>

事業名	地すべり対策事業　佐那河内
工事名	Ｒ５徳耕　地すべり　佐那河内　尾尻北長寿命化対策工事

コード	名　称	数　量	単位	単　価	金　額	備　考
	軽油 ﾊﾟﾄﾛｰﾙ給油	26.000	L			
	運転手（特殊）		人			
	諸雑費 0.4	0.004				
	合　　計					算出数量 10.000 m
	単　　価		m			
	＊＊＊　Ｓ単－ 22号　＊＊＊					
	山腹集排水路工（地すべり防止工事）		m		10.000 m	当たり算出
	山腹集排水路工（地すべり防止工事） 鉄筋ｺﾝｸﾘｰﾄU型水路,100kg以下,0.5㎡以下,600,360B,砕石あり,再			基本給時間:8.0 深夜時間:0.0	超勤時間:0.0 週休:補正なし	
	生ｸﾗｯｼｬﾗﾝ,RC-40,0.1,なし			時間的制約:なし 夜間制約作業時間:0.0	制約作業時間:0.0	
	1)据付製品区分 2)製品重量区分(kg/個)	鉄筋ｺﾝｸﾘｰﾄU型水路 100kg以下				
	3)掘削断面積 4)製品長さ(mm)	0.5㎡以下 600				
	5)製品規格 6)製品単価	360B				
	7)砕石の有無 8)種別	砕石あり 再生ｸﾗｯｼｬﾗﾝ				
	9)規格 10)砕石材料の使用数量(m3/m)	RC-40 0.1				
	11)単価０円区分(砕石) 12)平均運搬距離	なし 50m以下				
	13)長期割引単価区分(賃料機械)					
	鉄筋コンクリートU形 360B	16.500	個			計上無し

事業名	地すべり対策事業　佐那河内
工事名	Ｒ５徳耕　地すべり　佐那河内　尾尻北長寿命化対策工事

コード	名　称	数　量	単位	単　価	金　額	備　考
	再生ｸﾗｯｼｬﾗﾝ RC-40	1.200	m3			
	土木一般世話役		人			
	特殊作業員		人			
	普通作業員		人			
	ﾊﾞｯｸﾎｳ[ｸﾛｰﾗ型・ｸﾚｰﾝ機能付き・排対型(2次)]		供用日			<損料>
	軽油 ﾊﾟﾄﾛｰﾙ給油	26.000	L			
	運転手（特殊）		人			
	諸雑費 0.4	0.004				
	合　　計					算出数量 10.000 m
	単　　価		m			
	＊＊＊　Ｓ単－ 23号　＊＊＊					
	山腹集排水路工（地すべり防止工事）		m		10.000 m	当たり算出
	山腹集排水路工（地すべり防止工事） 鉄筋ｺﾝｸﾘｰﾄU型水路,100kg以下,0.5㎡以下,600,360B,砕石あり,再			基本給時間:8.0 深夜時間:0.0	超勤時間:0.0 週休:補正なし	
	生ｸﾗｯｼｬﾗﾝ,RC-40,0.1,なし			時間的制約:なし 夜間制約作業時間:0.0	制約作業時間:0.0	
	1)据付製品区分 2)製品重量区分(kg/個)	鉄筋ｺﾝｸﾘｰﾄU型水路 100kg以下				
	3)掘削断面積 4)製品長さ(mm)	0.5㎡以下 600				
	5)製品規格 6)製品単価	360B				

事業名	地すべり対策事業　佐那河内
工事名	Ｒ５徳耕　地すべり　佐那河内　尾尻北長寿命化対策工事

コード	名　称	数　量	単位	単　価	金　額	備　考
	7)砕石の有無 8)種別	砕石あり 再生ｸﾗｯｼｬﾗﾝ				
	9)規格 10)砕石材料の使用数量(m3/m)	RC-40 0.1				
	11)単価０円区分(砕石) 12)平均運搬距離	なし 50m以下				
	13)長期割引単価区分(賃料機械)					
	鉄筋コンクリートU形 360B	16.500	個			
	再生ｸﾗｯｼｬﾗﾝ RC-40	1.200	m3			
	土木一般世話役		人			
	特殊作業員		人			
	普通作業員		人			
	ﾊﾞｯｸﾎｳ[ｸﾛｰﾗ型・ｸﾚｰﾝ機能付き・排対型(2次)]		供用日			<損料>
	軽油 ﾊﾟﾄﾛｰﾙ給油	26.000	L			
	運転手（特殊）		人			
	諸雑費 0.4	0.004				
	合　　計					算出数量 10.000 m
	単　　価		m			
	＊＊＊　Ｓ単－ 24号　＊＊＊					
	山腹集排水路工（地すべり防止工事）		m		10.000 m	当たり算出

事業名	地すべり対策事業　佐那河内
工事名	Ｒ５徳耕　地すべり　佐那河内　尾尻北長寿命化対策工事

コード	名　称	数　量	単位	単　価	金　額	備　考
	山腹集排水路工（地すべり防止工事） 鉄筋ｺﾝｸﾘｰﾄU型水路,100kg超え450kg以下,0.5㎡以下,600,450,砕石			基本給時間:8.0 深夜時間:0.0	超勤時間:0.0 週休:補正なし	
	あり,再生ｸﾗｯｼｬﾗﾝ,RC-40,0.1,なし			時間的制約:なし 夜間制約作業時間:0.0	制約作業時間:0.0	
	1)据付製品区分 2)製品重量区分(kg/個)	鉄筋ｺﾝｸﾘｰﾄU型水路 100kg超え450kg以下				
	3)掘削断面積 4)製品長さ(mm)	0.5㎡以下 600				
	5)製品規格 6)製品単価	450				
	7)砕石の有無 8)種別	砕石あり 再生ｸﾗｯｼｬﾗﾝ				
	9)規格 10)砕石材料の使用数量(m3/m)	RC-40 0.1				
	11)単価０円区分(砕石) 12)平均運搬距離	なし 50m以下				
	13)長期割引単価区分(賃料機械)					
	鉄筋コンクリートU形 450	16.500	個			計上無し
	再生ｸﾗｯｼｬﾗﾝ RC-40	1.200	m3			
	土木一般世話役		人			
	特殊作業員		人			
	普通作業員		人			
	ﾊﾞｯｸﾎｳ[ｸﾛｰﾗ型・ｸﾚｰﾝ機能付き・排対型(2次)]		供用日			<損料>
	軽油 ﾊﾟﾄﾛｰﾙ給油	27.000	L			
	運転手（特殊）		人			
	諸雑費 0.4	0.004				

事業名	地すべり対策事業　佐那河内
工事名	Ｒ５徳耕　地すべり　佐那河内　尾尻北長寿命化対策工事

コード	名　称	数　量	単位	単　価	金　額	備　考
	合　　計					算出数量 10.000 m
	単　　価		m			
	＊＊＊　Ｓ単－ 25号　＊＊＊					
	集水桝設置工（地すべり防止工事）		基		1.000 基	当たり算出
	集水桝設置工（地すべり防止工事） 0.4m3を超え0.8m3以下,18-8-40,生ｺﾝｸﾘｰﾄ（高炉Ｂ）,0.5,砕石あり			基本給時間:8.0 深夜時間:0.0	超勤時間:0.0 週休:補正なし	
	,再生ｸﾗｯｼｬﾗﾝ,RC-40,0.2,なし,50m以下			時間的制約:なし 夜間制約作業時間:0.0	制約作業時間:0.0	
	1)内空体積 2)コンクリート規格	0.4m3を超え0.8m3以下 18-8-40				
	3)生コンクリート区分 4)コンクリートの設計数量(m3/基)	生ｺﾝｸﾘｰﾄ（高炉Ｂ） 0.5				
	5)砕石の有無 6)種別	砕石あり 再生ｸﾗｯｼｬﾗﾝ				
	7)規格 8)砕石材料の使用数量(m3/基)	RC-40 0.2				
	9)単価０円区分(砕石) 10)平均運搬距離	なし 50m以下				
	11)長期割引単価区分(賃料機械)					
	生ｺﾝｸﾘｰﾄ（高炉Ｂ） 18-8-40	0.500	m3			
	再生ｸﾗｯｼｬﾗﾝ RC-40	0.200	m3			
	土木一般世話役		人			
	特殊作業員		人			
	普通作業員		人			

事業名	地すべり対策事業　佐那河内
工事名	Ｒ５徳耕　地すべり　佐那河内　尾尻北長寿命化対策工事

コード	名　称	数　量	単位	単　価	金　額	備　考
	型わく工		人			
	ﾊﾞｯｸﾎｳ[ｸﾛｰﾗ型･ｸﾚｰﾝ機能付き･排対型(2次)]		時間			<損料>
	軽油 ﾊﾟﾄﾛｰﾙ給油	26.000	L			
	運転手（特殊）		人			
	諸雑費 7%	0.070				
	合　　計					算出数量 1.000 基
	単　　価		基			
	＊＊＊　Ｓ単－ 26号　＊＊＊					
	充填工		m		10.000 m	当たり算出
	ひび割れ充填工 充填工,0.00kg,24.10kg,養生有り,表面仕上げ有り			基本給時間:8.0 深夜時間:0.0	超勤時間:0.0 週休:補正なし	
	1)施工区分 2)プライマー設計量(kg/10m)	充填工 0.00kg		時間的制約:なし 夜間制約作業時間:0.0	制約作業時間:0.0	
	3)充填材設計量(kg/10m) 4)プライマー単価(円/kg)	24.10kg				
	5)充填材単価(円/kg) 6)養生実施区分	養生有り				
	7)表面仕上げ実施区分	表面仕上げ有り				
	土木一般世話役		人			
	特殊作業員		人			
	普通作業員		人			

事業名	地すべり対策事業　佐那河内
工事名	Ｒ５徳耕　地すべり　佐那河内　尾尻北長寿命化対策工事

コード	名　称	数　量	単位	単　価	金　額	備　考
	プライマー ひび割れ充填工用	0.000	kg			計上無し
	充填材	28.680	kg			
	諸雑費	0.020				
	土木一般世話役		人			
	特殊作業員		人			
	普通作業員		人			
	土木一般世話役		人			
	特殊作業員		人			
	普通作業員		人			
	合　　計					算出数量 10.000 m
	単　　価		m			
	＊＊＊　Ｓ単－ 27号　＊＊＊					
	開水路目地補修工(充填工)		m		100.000 m	当たり算出
	開水路目地補修工(充填工) 機械はつり,40.00,弾性シーリング材,0.80,バックアップ材有り			基本給時間:8.0 深夜時間:0.0	超勤時間:0.0 週休:補正なし	
	1)作業区分 2)目地材(充填材)設計量(L/100m)	機械はつり 40.00		時間的制約:なし 夜間制約作業時間:0.0	制約作業時間:0.0	
	3)目地材(充填材)規格 4)目地材(充填材)単価(円/L)	弾性シーリング材				
	5)プライマー設計量(L/100m) 6)プライマー単価(円/L)	0.80				

事業名	地すべり対策事業　佐那河内
工事名	Ｒ５徳耕　地すべり　佐那河内　尾尻北長寿命化対策工事

コード	名　称	数　量	単位	単　価	金　額	備　考
	7)バックアップ材の有無	バックアップ材有り				
	土木一般世話役		人			
	特殊作業員		人			
	普通作業員		人			
	諸雑費(1)	0.160				
	土木一般世話役		人			
	特殊作業員		人			
	普通作業員		人			
	目地材(充填材) 弾性シーリング材	48.000	L			
	プライマー 充填目地用	0.960	L			
	諸雑費(2)	0.110				
	合　　計					算出数量 100.000 m
	単　　価		m			
	＊＊＊　Ｓ単－ 28号　＊＊＊					
	開水路目地補修工(充填工)		m		100.000 m	当たり算出
	開水路目地補修工(充填工) 機械はつり,40.00,弾性シーリング材,0.80,バックアップ材無し			基本給時間:8.0 深夜時間:0.0	超勤時間:0.0 週休:補正なし	
	1)作業区分 2)目地材(充填材)設計量(L/100m)	機械はつり 40.00		時間的制約:なし 夜間制約作業時間:0.0	制約作業時間:0.0	

事業名	地すべり対策事業　佐那河内
工事名	Ｒ５徳耕　地すべり　佐那河内　尾尻北長寿命化対策工事

コード	名　称	数　量	単位	単　価	金　額	備　考
	3)目地材(充填材)規格 4)目地材(充填材)単価(円/L)	弾性シーリング材				
	5)プライマー設計量(L/100m) 6)プライマー単価(円/L)	0.80				
	7)バックアップ材の有無	バックアップ材無し				
	土木一般世話役		人			
	特殊作業員		人			
	普通作業員		人			
	諸雑費(1)	0.160				
	土木一般世話役		人			
	特殊作業員		人			
	普通作業員		人			
	目地材(充填材) 弾性シーリング材	48.000	L			
	プライマー 充填目地用	0.960	L			
	諸雑費(2)	0.040				
	合　計					算出数量 100.000 m
	単　価		m			
	＊＊＊　Ｓ単－ 29号　＊＊＊					
	高圧洗浄工		m²		100.000 m²	当たり算出

事業名	地すべり対策事業　佐那河内
工事名	Ｒ５徳耕　地すべり　佐那河内　尾尻北長寿命化対策工事

コード	名　称	数　量	単位	単　価	金　額	備　考
	高圧洗浄工 高圧洗浄工,30Mpa			基本給時間:8.0 深夜時間:0.0	超勤時間:0.0 週休:補正なし	
	1)施工区分 2)吐出圧力	高圧洗浄工 30Mpa		時間的制約:なし 夜間制約作業時間:0.0	制約作業時間:0.0	
	土木一般世話役		人			
	特殊作業員		人			
	普通作業員		人			
	高圧洗浄機[工事用･ｶﾞｿﾘﾝｴﾝｼﾞﾝ駆動]		供用日			<損料>
	ガソリン ＪＩＳ２号　レギュラースタンド	25.000	L			
	諸雑費 27%	0.270				
	合　　計					算出数量 100.000 ㎡
	単　　価		㎡			
	＊＊＊　Ｓ単－ 30号　＊＊＊					
	プライマー塗布（断面修復工）		㎡		10.000 ㎡	当たり算出
	プライマー塗布（断面修復工） プライマー塗布,1.75kg			基本給時間:8.0 深夜時間:0.0	超勤時間:0.0 週休:補正なし	
	1)施工区分 2)プライマー単価(円/kg)	プライマー塗布		時間的制約:なし 夜間制約作業時間:0.0	制約作業時間:0.0	
	3)プライマー設計量（kg/10㎡）	1.75kg				
	土木一般世話役		人			
	普通作業員		人			

事業名	地すべり対策事業　佐那河内
工事名	Ｒ５徳耕　地すべり　佐那河内　尾尻北長寿命化対策工事

コード	名　称	数　量	単位	単　価	金　額	備　考
	プライマー 水路断面修復・表面被覆用	1.820	kg			
	諸雑費 2%	0.020				
	合　　計					算出数量 10.000 ㎡
	単　　価		㎡			
	＊＊＊　Ｓ単－ 31号　＊＊＊					
	断面修復工		㎡		10.000 ㎡	当たり算出
	断面修復工 断面修復工,1,004.50kg			基本給時間:8.0 深夜時間:0.0	超勤時間:0.0 週休:補正なし	
	1)施工区分 2)修復材単価(円/kg)	断面修復工		時間的制約:なし 夜間制約作業時間:0.0	制約作業時間:0.0	
	3)修復材設計量(kg/10㎡)	1,004.50kg				
	土木一般世話役		人			
	左官		人			
	水路補修材 ﾎﾟﾘﾏｰｾﾒﾝﾄﾓﾙﾀﾙ	1,115.000	kg			
	諸雑費 2%	0.020				
	合　　計					算出数量 10.000 ㎡
	単　　価		㎡			
	＊＊＊　Ｓ単－ 32号　＊＊＊					

事業名	地すべり対策事業　佐那河内
工事名	Ｒ５徳耕　地すべり　佐那河内　尾尻北長寿命化対策工事

コード	名　称	数　量	単位	単　価	金　額	備　考
	断面修復工		㎡		10.000 ㎡	当たり算出
	断面修復工 断面修復工,2,009.00kg			基本給時間:8.0 深夜時間:0.0	超勤時間:0.0 週休:補正なし	
	1)施工区分 2)修復材単価(円/kg)	断面修復工		時間的制約:なし 夜間制約作業時間:0.0	制約作業時間:0.0	
	3)修復材設計量(kg/10㎡)	2,009.00kg				
	土木一般世話役		人			
	左官		人			
	水路補修材 ﾎﾟﾘﾏｰｾﾒﾝﾄﾓﾙﾀﾙ	2,229.990	kg			
	諸雑費 2%	0.020				
	合　計					算出数量 10.000 ㎡
	単　価		㎡			
	＊＊＊　Ｓ単－ 33号　＊＊＊					
	断面修復工		㎡		10.000 ㎡	当たり算出
	断面修復工 断面修復工,1,366.00kg			基本給時間:8.0 深夜時間:0.0	超勤時間:0.0 週休:補正なし	
	1)施工区分 2)修復材単価(円/kg)	断面修復工		時間的制約:なし 夜間制約作業時間:0.0	制約作業時間:0.0	
	3)修復材設計量(kg/10㎡)	1,366.00kg				
	土木一般世話役		人			
	左官		人			

事業名	地すべり対策事業　佐那河内
工事名	Ｒ５徳耕　地すべり　佐那河内　尾尻北長寿命化対策工事

コード	名　称	数　量	単位	単　価	金　額	備　考
	水路補修材 ﾎﾟﾘﾏｰｾﾒﾝﾄﾓﾙﾀﾙ	1,516.260	kg			
	諸雑費 2%	0.020				
	合　計					算出数量 10.000 ㎡
	単　価		㎡			
	＊＊＊　Ｓ単－ 34号　＊＊＊					
	断面修復工		㎡		10.000 ㎡	当たり算出
	断面修復工 断面修復工,4,018.00kg			基本給時間:8.0 深夜時間:0.0	超勤時間:0.0 週休:補正なし	
	1)施工区分 2)修復材単価(円/kg)	断面修復工		時間的制約:なし 夜間制約作業時間:0.0	制約作業時間:0.0	
	3)修復材設計量(kg/10㎡)	4,018.00kg				
	土木一般世話役		人			
	左官		人			
	水路補修材 ﾎﾟﾘﾏｰｾﾒﾝﾄﾓﾙﾀﾙ	4,459.980	kg			
	諸雑費 2%	0.020				
	合　計					算出数量 10.000 ㎡
	単　価		㎡			
	＊＊＊　Ｓ単－ 35号　＊＊＊					

事業名	地すべり対策事業　佐那河内
工事名	Ｒ５徳耕　地すべり　佐那河内　尾尻北長寿命化対策工事

コード	名　称	数　量	単位	単　価	金　額	備　考
	敷鉄板設置・撤去工		㎡		1,000.000 ㎡	当たり算出
	敷鉄板設置・撤去工 設置～賃料～撤去,,1,			基本給時間:8.0 深夜時間:0.0	超勤時間:0.0 週休:補正なし	
	1)施工区分 2)供用日数	設置～賃料～撤去		時間的制約:なし 夜間制約作業時間:0.0	制約作業時間:0.0	
	3)使用回数 4)長期割引単価区分(賃料機械)	1				
	敷鉄板 22*1524*6096　［賃料］	1,000.000	㎡供用日			
	敷鉄板 22*1524*6096　［整備費］	1,000.000	㎡			
	特殊作業員		人			
	普通作業員		人			
	ﾊﾞｯｸﾎｳ[ｸﾛｰﾗ型･ｸﾚｰﾝ機能付･超/低騒音･排対(1-3次)]		日			<賃料>
	軽油 ﾊﾟﾄﾛｰﾙ給油	365.000	L			
	運転手（特殊）		人			
	合　　計					算出数量 1,000.000 ㎡
	単　　価		㎡			
	＊＊＊　Ｓ単－ 36号　＊＊＊					
	輸送費(仮設材)		ton		1.000 ton	当たり算出
	輸送費(仮設材) ,12m以内,10kmまで,往復計上,計上する(敷鉄板),基地(積込･取卸),			基本給時間:8.0 深夜時間:0.0	超勤時間:0.0 週休:補正なし	
	,			時間的制約:なし 夜間制約作業時間:0.0	制約作業時間:0.0	

事業名	地すべり対策事業　佐那河内
工事名	Ｒ５徳耕　地すべり　佐那河内　尾尻北長寿命化対策工事

コード	名　称	数　量	単位	単　価	金　額	備　考
	1)使用単価区分 2)運賃料金(円/ton)					
	3)製品長 4)運搬距離(片道)	12m以内 10kmまで				
	5)計上方法 6)積卸し計上区分	往復計上 計上する(敷鉄板)				
	7)積卸し区分(敷鉄板) 9)冬期割増率（実数）	基地(積込･取卸)				
	10)深夜早朝割増率（実数）					
	仮設材輸送運賃料金 10km以下　製品長12m以内	1.000	ton			
	積卸し費 積込み･取卸し	1.000	ton			
	合　　計					算出数量 1.000 ton
	単　　価		ton			
	＊＊＊　Ｓ単－ 37号　＊＊＊					
	運搬（伐開、除根、除草）		空m3		100.000 空m3	当たり算出
	運搬（伐開、除根、除草） 21.0km 以下､良好			基本給時間:8.0 深夜時間:0.0	超勤時間:0.0 週休:補正なし	
	1)運搬距離 2)路面条件	21.0km 以下 良好		時間的制約:なし 夜間制約作業時間:0.0	制約作業時間:0.0	
	ﾀﾞﾝﾌﾟﾄﾗｯｸ[ｵﾝﾛｰﾄﾞ･ﾃﾞｨｰｾﾞﾙ]		供用日			<損料>
	ﾀｲﾔ消耗費（DT国産・普通・Ｄ）		供用日			
	軽油 ﾊﾟﾄﾛｰﾙ給油	188.000	L			
	運転手（一般）		人			

事業名	地すべり対策事業　佐那河内
工事名	Ｒ５徳耕　地すべり　佐那河内　尾尻北長寿命化対策工事

コード	名　称	数　量	単位	単　価	金　額	備　考
	合　　計					算出数量 100.000 空m3
	単　　価		空m3			
	＊＊＊　Ｓ単－ 38号　＊＊＊					
	運搬（伐開、除根、除草）		空m3		100.000 空m3	当たり算出
	運搬（伐開、除根、除草） 36.5km 以下,良好			基本給時間:8.0 深夜時間:0.0	超勤時間:0.0 週休:補正なし	
	1)運搬距離 2)路面条件	36.5km 以下 良好		時間的制約:なし 夜間制約作業時間:0.0	制約作業時間:0.0	
	ﾀﾞﾝﾌﾟﾄﾗｯｸ[ｵﾝﾛｰﾄﾞ・ﾃﾞｨｰｾﾞﾙ]		供用日			<損料>
	ﾀｲﾔ消耗費（DT国産・普通・Ｄ）		供用日			
	軽油 ﾊﾟﾄﾛｰﾙ給油	275.000	L			
	運転手（一般）		人			
	合　　計					算出数量 100.000 空m3
	単　　価		空m3			
	＊＊＊　Ｓ単－ 39号　＊＊＊					
	SP 掘削		m3		1.000 m3	当たり算出
	SP 掘削 土砂,上記以外(小規模),-,-,-,標準以外,-,-,-			基本給時間:8.0 深夜時間:0.0	超勤時間:0.0 週休:補正なし	
				時間的制約:なし 夜間制約作業時間:0.0	制約作業時間:0.0	

事業名	地すべり対策事業　佐那河内
工事名	Ｒ５徳耕　地すべり　佐那河内　尾尻北長寿命化対策工事

コード	名　称	数　量	単位	単　価	金　額	備　考
	1)土質 2)施工方法	土砂 上記以外(小規模)				
	3)岩質 4)押土の有無	- -				
	5)障害の有無 6)施工数量	- 標準以外				
	7)火薬使用 8)破砕片除去の有無	- -				
	9)集積押土の有無	-				
	単　　価		m3			
	＊＊＊　Ｓ単－ 40号　＊＊＊					
	盛土撤去		m3		1.000 m3	当たり算出
	SP 掘削 土砂,上記以外(小規模),-,-,-,標準以外,-,-,-			基本給時間:8.0 深夜時間:0.0	超勤時間:0.0 週休:補正なし	
				時間的制約:なし 夜間制約作業時間:0.0	制約作業時間:0.0	
	1)土質 2)施工方法	土砂 上記以外(小規模)				
	3)岩質 4)押土の有無	- -				
	5)障害の有無 6)施工数量	- 標準以外				
	7)火薬使用 8)破砕片除去の有無	- -				
	9)集積押土の有無	-				
	単　　価		m3			

事業名	地すべり対策事業　佐那河内
工事名	Ｒ５徳耕　地すべり　佐那河内　尾尻北長寿命化対策工事

コード	名　称	数　量	単位	単　価	金　額	備　考
	＊＊＊　Ｓ単－ 41号　＊＊＊					
	SP 積込(ルーズ)		m3		1.000 m3	当たり算出
	SP 積込(ルーズ) 土砂,土量50,000m3未満			基本給時間:8.0 深夜時間:0.0	超勤時間:0.0 週休:補正なし	
				時間的制約:なし 夜間制約作業時間:0.0	制約作業時間:0.0	
	1)土質 2)作業内容	土砂 土量50,000m3未満				
	単　　価		m3			
	＊＊＊　Ｓ単－ 42号　＊＊＊					
	SP 床掘り		m3		1.000 m3	当たり算出
	SP 床掘り 土砂,現場制約あり,-,-			基本給時間:8.0 深夜時間:0.0	超勤時間:0.0 週休:補正なし	
				時間的制約:なし 夜間制約作業時間:0.0	制約作業時間:0.0	
	1)土質 2)施工方法	土砂 現場制約あり				
	3)土留方式の種類 4)障害の有無	- -				
	単　　価		m3			
	＊＊＊　Ｓ単－ 43号　＊＊＊					
	SP 床掘り		m3		1.000 m3	当たり算出
	SP 床掘り 土砂,上記以外(小規模),-,-			基本給時間:8.0 深夜時間:0.0	超勤時間:0.0 週休:補正なし	

事業名	地すべり対策事業　佐那河内
工事名	Ｒ５徳耕　地すべり　佐那河内　尾尻北長寿命化対策工事

コード	名　称	数　量	単位	単　価	金　額	備　考
				時間的制約:なし 夜間制約作業時間:0.0	制約作業時間:0.0	
	1)土質 2)施工方法	土砂 上記以外(小規模)				
	3)土留方式の種類 4)障害の有無	- -				
	単　　価		m3			
	＊＊＊　Ｓ単－ 44号　＊＊＊					
	SP 土砂等運搬		m3		1.000 m3	当たり算出
	SP 土砂等運搬 標準,ﾊﾞｯｸﾎｳ山積0.8m3(平積0.6m3),土砂(岩塊･玉石混り土含む),無			基本給時間:8.0 深夜時間:0.0	超勤時間:0.0 週休:補正なし	
	し,9.5km以下			時間的制約:なし 夜間制約作業時間:0.0	制約作業時間:0.0	
	1)土砂等発生現場 2)積込機種･規格	標準 ﾊﾞｯｸﾎｳ山積0.8m3(平積0.6m3)				
	3)土質 4)DID区間の有無	土砂(岩塊･玉石混り土含む) 無し				
	5)運搬距離	9.5km以下				
	単　　価		m3			
	＊＊＊　Ｓ単－ 45号　＊＊＊					
	SP 路体（築堤）盛土・埋戻		m3		1.000 m3	当たり算出
	SP 路体（築堤）盛土・埋戻 2.5m以上4.0m未満,-,-,			基本給時間:8.0 深夜時間:0.0	超勤時間:0.0 週休:補正なし	
				時間的制約:なし 夜間制約作業時間:0.0	制約作業時間:0.0	

事業名	地すべり対策事業　佐那河内
工事名	Ｒ５徳耕　地すべり　佐那河内　尾尻北長寿命化対策工事

コード	名　称	数　量	単位	単　価	金　額	備　考
	1)施工幅員 2)施工数量	2.5m以上4.0m未満 -				
	3)障害の有無 4)長期割引単価区分	-				
	単　　価		m3			
	＊＊＊　Ｓ単－ 46号　＊＊＊					
	SP 法面整形		㎡		1.000 ㎡	当たり算出
	SP 法面整形 切土部,-,有り,ﾚｷ質土､砂及び砂質土､粘性土			基本給時間:8.0 深夜時間:0.0	超勤時間:0.0 週休:補正なし	
				時間的制約:なし 夜間制約作業時間:0.0	制約作業時間:0.0	
	1)整形箇所 2)法面締固めの有無	切土部 -				
	3)現場制約の有無 4)土質	有り ﾚｷ質土､砂及び砂質土､粘性土				
	単　　価		㎡			
	＊＊＊　Ｓ単－ 47号　＊＊＊					
	SP 殻運搬		m3		1.000 m3	当たり算出
	SP 殻運搬 ｺﾝｸﾘｰﾄ(無筋)構造物とりこわし,機械積込,無し,14.4km以下			基本給時間:8.0 深夜時間:0.0	超勤時間:0.0 週休:補正なし	
				時間的制約:なし 夜間制約作業時間:0.0	制約作業時間:0.0	
	1)殻発生作業 2)積込工法区分	ｺﾝｸﾘｰﾄ(無筋)構造物とりこわし 機械積込				
	3)DID区間の有無 4)運搬距離	無し 14.4km以下				

事業名	地すべり対策事業　佐那河内
工事名	Ｒ５徳耕　地すべり　佐那河内　尾尻北長寿命化対策工事

コード	名　称	数　量	単位	単　価	金　額	備　考
	単　　価		m3			
	＊＊＊　Ｓ単－ 48号　＊＊＊					
	SP 型枠		㎡		1.000 ㎡	当たり算出
	SP 型枠 一般型枠,小型構造物			基本給時間:8.0 深夜時間:0.0	超勤時間:0.0 週休:補正なし	
				時間的制約:なし 夜間制約作業時間:0.0	制約作業時間:0.0	
	1)型枠の種類 2)構造物の種類	一般型枠 小型構造物				
	単　　価		㎡			
	＊＊＊　Ｓ単－ 49号　＊＊＊					
	SP 型枠		㎡		1.000 ㎡	当たり算出
	SP 型枠 一般型枠,鉄筋･無筋構造物			基本給時間:8.0 深夜時間:0.0	超勤時間:0.0 週休:補正なし	
				時間的制約:なし 夜間制約作業時間:0.0	制約作業時間:0.0	
	1)型枠の種類 2)構造物の種類	一般型枠 鉄筋･無筋構造物				
	単　　価		㎡			
	＊＊＊　Ｓ単－ 50号　＊＊＊					
	SP 型枠		㎡		1.000 ㎡	当たり算出

事業名	地すべり対策事業　佐那河内
工事名	Ｒ５徳耕　地すべり　佐那河内　尾尻北長寿命化対策工事

コード	名　称	数　量	単位	単　価	金　額	備　考
	SP 型枠 一般型枠,均しｺﾝｸﾘｰﾄ			基本給時間:8.0 深夜時間:0.0	超勤時間:0.0 週休:補正なし	
				時間的制約:なし 夜間制約作業時間:0.0	制約作業時間:0.0	
	1)型枠の種類 2)構造物の種類	一般型枠 均しｺﾝｸﾘｰﾄ				
	単　　価		㎡			
	＊＊＊　Ｓ単－ 51号　＊＊＊					
	SP 目地板		㎡		1.000 ㎡	当たり算出
	SP 目地板 計上する,目地板(ゴム発泡体) t=10㎜			基本給時間:8.0 深夜時間:0.0	超勤時間:0.0 週休:補正なし	
				時間的制約:なし 夜間制約作業時間:0.0	制約作業時間:0.0	
	1)目地板の計上 2)規格区分	計上する 目地板(ゴム発泡体) t=10㎜				
	単　　価		㎡			
	＊＊＊　Ｓ単－ 52号　＊＊＊					
	SP 目地板		㎡		1.000 ㎡	当たり算出
	SP 目地板 計上する,目地板(瀝青質板) t=10㎜			基本給時間:8.0 深夜時間:0.0	超勤時間:0.0 週休:補正なし	
				時間的制約:なし 夜間制約作業時間:0.0	制約作業時間:0.0	
	1)目地板の計上 2)規格区分	計上する 目地板(瀝青質板) t=10㎜				
	単　　価		㎡			

事業名	地すべり対策事業　佐那河内
工事名	Ｒ５徳耕　地すべり　佐那河内　尾尻北長寿命化対策工事

コード	名　称	数　量	単位	単　価	金　額	備　考
	＊＊＊　Ｓ単－ 53号　＊＊＊					
	小型不整地運搬車運搬		m3		1.000 日	当たり算出
	小型不整地運搬車運搬 砂利･栗石･玉石(m3),クローラ式2.0t積,ダンプ式荷台による荷卸,7			基本給時間:8.0 深夜時間:0.0	超勤時間:0.0 週休:補正なし	
	3m			時間的制約:なし 夜間制約作業時間:0.0	制約作業時間:0.0	
	1)規格区分 2)運搬物区分	クローラ式2.0t積 砂利･栗石･玉石(m3)				
	3)荷卸し作業区分 4)長期割引単価区分(賃料機械)	ダンプ式荷台による荷卸				
	5)運搬距離:L(m) 6)燃料消費率(L/kW/h)	73.000m				
	7)機関出力(kW)	23.000kW				
	不整地運搬車[ｸﾛｰﾗ型･油圧ﾀﾞﾝﾌﾟ式･排対型(1次･2次)]		日			<賃料>
	運転手（特殊）		人			
	軽油 ﾊﾟﾄﾛｰﾙ給油	21.000	L			
	合　　計					算出数量 16.280 各単位
	単　　価					
	単位					
	＊＊＊　Ｓ単－ 54号　＊＊＊					
	小型不整地運搬車運搬		m3		1.000 日	当たり算出

事業名	地すべり対策事業　佐那河内
工事名	Ｒ５徳耕　地すべり　佐那河内　尾尻北長寿命化対策工事

コード	名　称	数　量	単位	単　価	金　額	備　考
	小型不整地運搬車運搬 コンクリート(m3),クローラ式2.0t積,ダンプ式荷台による荷卸,25			基本給時間:8.0 深夜時間:0.0	超勤時間:0.0 週休:補正なし	
	m			時間的制約:なし 夜間制約作業時間:0.0	制約作業時間:0.0	
	1)規格区分 2)運搬物区分	クローラ式2.0t積 コンクリート(m3)				
	3)荷卸し作業区分 4)長期割引単価区分(賃料機械)	ダンプ式荷台による荷卸				
	5)運搬距離:L(m) 6)燃料消費率(L/kW/h)	25.000m				
	7)機関出力(kW)	23.000kW				
	不整地運搬車[ｸﾛｰﾗ型・油圧ﾀﾞﾝﾌﾟ式・排対型(1次・2次)]		日			<賃料>
	運転手（特殊）		人			
	軽油 ﾊﾟﾄﾛｰﾙ給油	21.000	L			
	合　　計					算出数量 19.800 各単位
	単　　価					
	単位					
	＊＊＊　Ｓ単－ 55号　＊＊＊					
	小型不整地運搬車運搬		ton		1.000 日	当たり算出
	小型不整地運搬車運搬 セメント・鋼材等(t),クローラ式2.0t積,人力荷卸,25m			基本給時間:8.0 深夜時間:0.0	超勤時間:0.0 週休:補正なし	
	1)規格区分 2)運搬物区分	クローラ式2.0t積 セメント・鋼材等(t)		時間的制約:なし 夜間制約作業時間:0.0	制約作業時間:0.0	
	3)荷卸し作業区分 4)長期割引単価区分(賃料機械)	人力荷卸				

事業名	地すべり対策事業　佐那河内
工事名	Ｒ５徳耕　地すべり　佐那河内　尾尻北長寿命化対策工事

コード	名　称	数　量	単位	単　価	金　額	備　考
	5)運搬距離:L(m) 6)燃料消費率(L/kW/h)	25.000m				
	7)機関出力(kW)	23.000kW				
	不整地運搬車[ｸﾛｰﾗ型・油圧ﾀﾞﾝﾌﾟ式・排対型(1次・2次)]		日			<賃料>
	運転手（特殊）		人			
	軽油 ﾊﾟﾄﾛｰﾙ給油	21.000	L			
	合　　計					算出数量 35.470 各単位
	単　　価					
	単位					
	＊＊＊　Ｓ単－ 56号　＊＊＊					
	小型不整地運搬車運搬		m3		1.000 日	当たり算出
	小型不整地運搬車運搬 砂利・栗石・玉石(m3),クローラ式2.0t積,ダンプ式荷台による荷卸,2			基本給時間:8.0 深夜時間:0.0	超勤時間:0.0 週休:補正なし	
	5m			時間的制約:なし 夜間制約作業時間:0.0	制約作業時間:0.0	
	1)規格区分 2)運搬物区分	クローラ式2.0t積 砂利・栗石・玉石(m3)				
	3)荷卸し作業区分 4)長期割引単価区分(賃料機械)	ダンプ式荷台による荷卸				
	5)運搬距離:L(m) 6)燃料消費率(L/kW/h)	25.000m				
	7)機関出力(kW)	23.000kW				
	不整地運搬車[ｸﾛｰﾗ型・油圧ﾀﾞﾝﾌﾟ式・排対型(1次・2次)]		日			<賃料>

事業名	地すべり対策事業　佐那河内
工事名	Ｒ５徳耕　地すべり　佐那河内　尾尻北長寿命化対策工事

コード	名　称	数　量	単位	単　価	金　額	備　考
	運転手（特殊）		人			
	軽油 ﾊﾟﾄﾛｰﾙ給油	21.000	L			
	合　　計					算出数量 17.730 各単位
	単　　価					
	単位					
	＊＊＊　Ｓ単－ 57号　＊＊＊					
	小型不整地運搬車運搬		ton		1.000 日	当たり算出
	小型不整地運搬車運搬 セメント･鋼材等(t),クローラ式2.0t積,人力荷卸,40m			基本給時間:8.0 深夜時間:0.0	超勤時間:0.0 週休:補正なし	
	1)規格区分 2)運搬物区分	クローラ式2.0t積 セメント･鋼材等(t)		時間的制約:なし 夜間制約作業時間:0.0	制約作業時間:0.0	
	3)荷卸し作業区分 4)長期割引単価区分(賃料機械)	人力荷卸				
	5)運搬距離:L(m) 6)燃料消費率(L/kW/h)	40.000m				
	7)機関出力(kW)	23.000kW				
	不整地運搬車[ｸﾛｰﾗ型･油圧ﾀﾞﾝﾌﾟ式･排対型(1次･2次)]		日			<賃料>
	運転手（特殊）		人			
	軽油 ﾊﾟﾄﾛｰﾙ給油	21.000	L			
	合　　計					算出数量 34.500 各単位
	単　　価					

事業名	地すべり対策事業　佐那河内
工事名	Ｒ５徳耕　地すべり　佐那河内　尾尻北長寿命化対策工事

コード	名　称	数　量	単位	単　価	金　額	備　考
	単位					
	＊＊＊　Ｓ単－ 58号　＊＊＊					
	小型不整地運搬車運搬		m3		1.000 日	当たり算出
	小型不整地運搬車運搬 砂利･栗石･玉石(m3),クローラ式2.0t積,ダンプ式荷台による荷卸,4			基本給時間:8.0 深夜時間:0.0	超勤時間:0.0 週休:補正なし	
	0m			時間的制約:なし 夜間制約作業時間:0.0	制約作業時間:0.0	
	1)規格区分 2)運搬物区分	クローラ式2.0t積 砂利･栗石･玉石(m3)				
	3)荷卸し作業区分 4)長期割引単価区分(賃料機械)	ダンプ式荷台による荷卸				
	5)運搬距離:L(m) 6)燃料消費率(L/kW/h)	40.000m				
	7)機関出力(kW)	23.000kW				
	不整地運搬車[ｸﾛｰﾗ型･油圧ﾀﾞﾝﾌﾟ式･排対型(1次･2次)]		日			<賃料>
	運転手（特殊）		人			
	軽油 ﾊﾟﾄﾛｰﾙ給油	21.000	L			
	合　　計					算出数量 17.250 各単位
	単　　価					
	単位					
	＊＊＊　Ｓ単－ 59号　＊＊＊					

事業名	地すべり対策事業　佐那河内
工事名	Ｒ５徳耕　地すべり　佐那河内　尾尻北長寿命化対策工事

コード	名　称	数　量	単位	単　価	金　額	備　考
	小型不整地運搬車運搬		m3		1.000 日	当たり算出
	小型不整地運搬車運搬 コンクリート(m3),クローラ式2.0t積,ダンプ式荷台による荷卸,40			基本給時間:8.0 深夜時間:0.0	超勤時間:0.0 週休:補正なし	
	m			時間的制約:なし 夜間制約作業時間:0.0	制約作業時間:0.0	
	1)規格区分 2)運搬物区分	クローラ式2.0t積 コンクリート(m3)				
	3)荷卸し作業区分 4)長期割引単価区分(賃料機械)	ダンプ式荷台による荷卸				
	5)運搬距離:L(m) 6)燃料消費率(L/kW/h)	40.000m				
	7)機関出力(kW)	23.000kW				
	不整地運搬車[ｸﾛｰﾗ型･油圧ﾀﾞﾝﾌﾟ式･排対型(1次･2次)]		日			<賃料>
	運転手（特殊）		人			
	軽油 ﾊﾟﾄﾛｰﾙ給油	21.000	L			
	合　　計					算出数量 19.040 各単位
	単　　価					
	単位					
	＊＊＊　Ｓ単－ 60号　＊＊＊					
	小型不整地運搬車運搬		ton		1.000 日	当たり算出
	小型不整地運搬車運搬 セメント･鋼材等(t),クローラ式2.0t積,人力荷卸,50m			基本給時間:8.0 深夜時間:0.0	超勤時間:0.0 週休:補正なし	
	1)規格区分 2)運搬物区分	クローラ式2.0t積 セメント･鋼材等(t)		時間的制約:なし 夜間制約作業時間:0.0	制約作業時間:0.0	

事業名	地すべり対策事業　佐那河内
工事名	Ｒ５徳耕　地すべり　佐那河内　尾尻北長寿命化対策工事

コード	名　称	数　量	単位	単　価	金　額	備　考
	3)荷卸し作業区分 4)長期割引単価区分(賃料機械)	人力荷卸				
	5)運搬距離:L(m) 6)燃料消費率(L/kW/h)	50.000m				
	7)機関出力(kW)	23.000kW				
	不整地運搬車[ｸﾛｰﾗ型・油圧ﾀﾞﾝﾌﾟ式・排対型(1次・2次)]		日			<賃料>
	運転手（特殊）		人			
	軽油 ﾊﾟﾄﾛｰﾙ給油	21.000	L			
	合　　計					算出数量 33.880 各単位
	単　　価					
	単位					
	＊＊＊　Ｓ単－ 61号　＊＊＊					
	小型不整地運搬車運搬		m3		1.000 日	当たり算出
	小型不整地運搬車運搬 砂利・栗石・玉石(m3),クローラ式2.0t積,ダンプ式荷台による荷卸,5			基本給時間:8.0 深夜時間:0.0	超勤時間:0.0 週休:補正なし	
	0m			時間的制約:なし 夜間制約作業時間:0.0	制約作業時間:0.0	
	1)規格区分 2)運搬物区分	クローラ式2.0t積 砂利・栗石・玉石(m3)				
	3)荷卸し作業区分 4)長期割引単価区分(賃料機械)	ダンプ式荷台による荷卸				
	5)運搬距離:L(m) 6)燃料消費率(L/kW/h)	50.000m				
	7)機関出力(kW)	23.000kW				

事業名	地すべり対策事業　佐那河内
工事名	Ｒ５徳耕　地すべり　佐那河内　尾尻北長寿命化対策工事

コード	名　称	数　量	単位	単　価	金　額	備　考
	不整地運搬車[ｸﾛｰﾗ型・油圧ﾀﾞﾝﾌﾟ式・排対型(1次・2次)]		日			<賃料>
	運転手（特殊）		人			
	軽油 ﾊﾟﾄﾛｰﾙ給油	21.000	L			
	合　　計					算出数量 16.970 各単位
	単　　価					
	単位					
	＊＊＊　Ｓ単－ 62号　＊＊＊					
	小型不整地運搬車運搬		ton		1.000 日	当たり算出
	小型不整地運搬車運搬 セメント・鋼材等(t),クローラ式2.0t積,人力荷卸,100m			基本給時間:8.0 深夜時間:0.0	超勤時間:0.0 週休:補正なし	
	1)規格区分 2)運搬物区分	クローラ式2.0t積 セメント・鋼材等(t)		時間的制約:なし 夜間制約作業時間:0.0	制約作業時間:0.0	
	3)荷卸し作業区分 4)長期割引単価区分(賃料機械)	人力荷卸				
	5)運搬距離:L(m) 6)燃料消費率(L/kW/h)	100.000m				
	7)機関出力(kW)	23.000kW				
	不整地運搬車[ｸﾛｰﾗ型・油圧ﾀﾞﾝﾌﾟ式・排対型(1次・2次)]		日			<賃料>
	運転手（特殊）		人			
	軽油 ﾊﾟﾄﾛｰﾙ給油	21.000	L			
	合　　計					算出数量 31.190 各単位

事業名	地すべり対策事業　佐那河内
工事名	Ｒ５徳耕　地すべり　佐那河内　尾尻北長寿命化対策工事

コード	名　称	数　量	単位	単　価	金　額	備　考
	単　　価					
	単位					
	＊＊＊　Ｓ単－ 63号　＊＊＊					
	小型不整地運搬車運搬		m3		1.000 日	当たり算出
	小型不整地運搬車運搬 砂利･栗石･玉石(m3),クローラ式2.0t積,ダンプ式荷台による荷卸,1			基本給時間:8.0 深夜時間:0.0	超勤時間:0.0 週休:補正なし	
	00m			時間的制約:なし 夜間制約作業時間:0.0	制約作業時間:0.0	
	1)規格区分 2)運搬物区分	クローラ式2.0t積 砂利･栗石･玉石(m3)				
	3)荷卸し作業区分 4)長期割引単価区分(賃料機械)	ダンプ式荷台による荷卸				
	5)運搬距離:L(m) 6)燃料消費率(L/kW/h)	100.000m				
	7)機関出力(kW)	23.000kW				
	不整地運搬車[ｸﾛｰﾗ型･油圧ﾀﾞﾝﾌﾟ式･排対型(1次･2次)]		日			<賃料>
	運転手（特殊）		人			
	軽油 ﾊﾟﾄﾛｰﾙ給油	21.000	L			
	合　　計					算出数量 15.590 各単位
	単　　価					
	単位					

事業名	地すべり対策事業　佐那河内
工事名	Ｒ５徳耕　地すべり　佐那河内　尾尻北長寿命化対策工事

コード	名　称	数　量	単位	単　価	金　額	備　考
	＊＊＊　Ｓ単－ 64号　＊＊＊					
	モノレール路線選定・架設・撤去		基		1.000 基	当たり算出
	モノレール路線選定・架設・撤去 路線選定なし,30度未満,架設～撤去,バケット台車,1ヵ月以内			基本給時間:8.0 深夜時間:0.0	超勤時間:0.0 週休:補正なし	
	1)路線選定区分 2)傾斜区分	路線選定なし 30度未満		時間的制約:なし 夜間制約作業時間:0.0	制約作業時間:0.0	
	3)設置区分 4)台車区分	架設～撤去 バケット台車				
	5)賃貸期間区分 6)山林砂防工(普通作業員)	1ヵ月以内 普通作業員				
	7)長期割引単価区分(賃料機械) 8)モノレール延長(m)	50.000m				
	9)モノレール本機１基当たり数量(台) 10)台車１基当たり数量(台)	1台 1台				
	土木一般世話役 架設～撤去		人			
	特殊作業員 架設～撤去		人			
	普通作業員 架設～撤去		人			
	モノレール本機　牽引能力500kg未満、45度		台供用月			<賃料>
	モノレール　バケット台車(500kg積)		台供用月			<賃料>
	モノレール　単軌条レール・支持台(500kg積)		m供用月			<賃料>
	諸雑費	0.200				
	合　　計					算出数量 1.000 基
	単　　価		基			

事業名	地すべり対策事業　佐那河内
工事名	Ｒ５徳耕　地すべり　佐那河内　尾尻北長寿命化対策工事

コード	名　称	数　量	単位	単　価	金　額	備　考
	＊＊＊　Ｓ単－ 65号　＊＊＊					
	モノレール路線選定・架設・撤去		基		1.000 基	当たり算出
	モノレール路線選定・架設・撤去 路線選定なし,30度未満,架設～撤去,バケット台車,1ヵ月以内			基本給時間:8.0 深夜時間:0.0	超勤時間:0.0 週休:補正なし	
	1)路線選定区分 2)傾斜区分	路線選定なし 30度未満		時間的制約:なし 夜間制約作業時間:0.0	制約作業時間:0.0	
	3)設置区分 4)台車区分	架設～撤去 バケット台車				
	5)賃貸期間区分 6)山林砂防工(普通作業員)	1ヵ月以内 普通作業員				
	7)長期割引単価区分(賃料機械) 8)モノレール延長(m)	40.000m				
	9)モノレール本機１基当たり数量(台) 10)台車１基当たり数量(台)	1台 1台				
	土木一般世話役 架設～撤去		人			
	特殊作業員 架設～撤去		人			
	普通作業員 架設～撤去		人			
	モノレール本機　牽引能力500kg未満、45度		台供用月			<賃料>
	モノレール　バケット台車(500kg積)		台供用月			<賃料>
	モノレール　単軌条レール・支持台(500kg積)		m供用月			<賃料>
	諸雑費	0.200				
	合　　計					算出数量 1.000 基
	単　　価		基			

事業名	地すべり対策事業　佐那河内
工事名	Ｒ５徳耕　地すべり　佐那河内　尾尻北長寿命化対策工事

コード	名　称	数　量	単位	単　価	金　額	備　考
	＊＊＊　Ｓ単－ 66号　＊＊＊					
	モノレール路線選定・架設・撤去		基		1.000 基	当たり算出
	モノレール路線選定・架設・撤去 路線選定なし,30度未満,架設～撤去,バケット台車,1ヵ月以内			基本給時間:8.0 深夜時間:0.0	超勤時間:0.0 週休:補正なし	
	1)路線選定区分 2)傾斜区分	路線選定なし 30度未満		時間的制約:なし 夜間制約作業時間:0.0	制約作業時間:0.0	
	3)設置区分 4)台車区分	架設～撤去 バケット台車				
	5)賃貸期間区分 6)山林砂防工(普通作業員)	1ヵ月以内 普通作業員				
	7)長期割引単価区分(賃料機械) 8)モノレール延長(m)	75.000m				
	9)モノレール本機１基当たり数量(台) 10)台車１基当たり数量(台)	1台 1台				
	土木一般世話役 架設～撤去		人			
	特殊作業員 架設～撤去		人			
	普通作業員 架設～撤去		人			
	モノレール本機　牽引能力500kg未満、45度		台供用月			<賃料>
	モノレール　バケット台車(500kg積)		台供用月			<賃料>
	モノレール　単軌条レール・支持台(500kg積)		m供用月			<賃料>
	諸雑費	0.200				
	合　　計					算出数量 1.000 基
	単　　価		基			

事業名	地すべり対策事業　佐那河内
工事名	Ｒ５徳耕　地すべり　佐那河内　尾尻北長寿命化対策工事

コード	名　称	数　量	単位	単　価	金　額	備　考
	＊＊＊　Ｓ単－ 67号　＊＊＊					
	モノレール運転		m3		1.000 日	当たり算出
	モノレール運転 ,バケット台車,10m			基本給時間:8.0 深夜時間:0.0	超勤時間:0.0 週休:補正なし	
	1)資材区分 2)台車区分	バケット台車		時間的制約:なし 夜間制約作業時間:0.0	制約作業時間:0.0	
	3)運搬距離(L:レール長 m) 4)燃料区分	10.000m				
	5)燃料消費率(L/Ps-h) 6)機関出力(Ps)	3.300Ps				
	7)山林砂防工(普通作業員)	普通作業員				
	普通作業員		人			
	軽油 ﾊﾟﾄﾛｰﾙ給油	5.000	L			
	合　計					算出数量 24.550［各単位］
	単　価					
	単位					
	＊＊＊　Ｓ単－ 68号　＊＊＊					
	モノレール運転		m3		1.000 日	当たり算出
	モノレール運転 ,バケット台車,22m			基本給時間:8.0 深夜時間:0.0	超勤時間:0.0 週休:補正なし	
	1)資材区分 2)台車区分	バケット台車		時間的制約:なし 夜間制約作業時間:0.0	制約作業時間:0.0	
	3)運搬距離(L:レール長 m) 4)燃料区分	22.000m				

事業名	地すべり対策事業　佐那河内
工事名	Ｒ５徳耕　地すべり　佐那河内　尾尻北長寿命化対策工事

コード	名　称	数　量	単位	単　価	金　額	備　考
	5)燃料消費率(L/Ps-h) 6)機関出力(Ps)	3.300Ps				
	7)山林砂防工(普通作業員)	普通作業員				
	普通作業員		人			
	軽油 ﾊﾟﾄﾛｰﾙ給油	5.000	L			
	合　　計					算出数量 21.600［各単位］
	単　　価					
	単位					
	＊＊＊　Ｓ単－ 69号　＊＊＊					
	モノレール運転		m3		1.000 日	当たり算出
	モノレール運転 ,バケット台車,22m			基本給時間:8.0 深夜時間:0.0	超勤時間:0.0 週休:補正なし	
	1)資材区分 2)台車区分	バケット台車		時間的制約:なし 夜間制約作業時間:0.0	制約作業時間:0.0	
	3)運搬距離(L:レール長 m) 4)燃料区分	22.000m				
	5)燃料消費率(L/Ps-h) 6)機関出力(Ps)	3.300Ps				
	7)山林砂防工(普通作業員)	普通作業員				
	普通作業員		人			
	軽油 ﾊﾟﾄﾛｰﾙ給油	5.000	L			
	合　　計					算出数量 21.600［各単位］

事業名	地すべり対策事業　佐那河内
工事名	Ｒ５徳耕　地すべり　佐那河内　尾尻北長寿命化対策工事

コード	名　称	数　量	単位	単　価	金　額	備　考
	単　　価					
	単位					
	＊＊＊　Ｓ単－ 70号　＊＊＊					
	モノレール運転		m3		1.000 日	当たり算出
	モノレール運転 ,バケット台車,28m			基本給時間:8.0 深夜時間:0.0	超勤時間:0.0 週休:補正なし	
	1)資材区分 2)台車区分	バケット台車		時間的制約:なし 夜間制約作業時間:0.0	制約作業時間:0.0	
	3)運搬距離(L:レール長 m) 4)燃料区分	28.000m				
	5)燃料消費率(L/Ps-h) 6)機関出力(Ps)	3.300Ps				
	7)山林砂防工(普通作業員)	普通作業員				
	普通作業員		人			
	軽油 ﾊﾟﾄﾛｰﾙ給油	5.000	L			
	合　　計					算出数量 20.770［各単位］
	単　　価					
	単位					
	＊＊＊　Ｓ単－ 71号　＊＊＊					
	モノレール運転		m3		1.000 日	当たり算出

事業名	地すべり対策事業　佐那河内
工事名	Ｒ５徳耕　地すべり　佐那河内　尾尻北長寿命化対策工事

コード	名　称	数　量	単位	単　価	金　額	備　考
	モノレール運転 ,バケット台車,28m			基本給時間:8.0 深夜時間:0.0	超勤時間:0.0 週休:補正なし	
	1)資材区分 2)台車区分	バケット台車		時間的制約:なし 夜間制約作業時間:0.0	制約作業時間:0.0	
	3)運搬距離(L:レール長 m) 4)燃料区分	28.000m				
	5)燃料消費率(L/Ps-h) 6)機関出力(Ps)	3.300Ps				
	7)山林砂防工(普通作業員)	普通作業員				
	普通作業員		人			
	軽油 ﾊﾟﾄﾛｰﾙ給油	5.000	L			
	合　計					算出数量 20.770［各単位］
	単　価					
	単位					
	＊＊＊　Ｓ単－ 72号　＊＊＊					
	モノレール運転		m3		1.000 日	当たり算出
	モノレール運転 ,バケット台車,50m			基本給時間:8.0 深夜時間:0.0	超勤時間:0.0 週休:補正なし	
	1)資材区分 2)台車区分	バケット台車		時間的制約:なし 夜間制約作業時間:0.0	制約作業時間:0.0	
	3)運搬距離(L:レール長 m) 4)燃料区分	50.000m				
	5)燃料消費率(L/Ps-h) 6)機関出力(Ps)	3.300Ps				
	7)山林砂防工(普通作業員)	普通作業員				

事業名	地すべり対策事業　佐那河内
工事名	Ｒ５徳耕　地すべり　佐那河内　尾尻北長寿命化対策工事

コード	名　称	数　量	単位	単　価	金　額	備　考
	普通作業員		人			
	軽油 ﾊﾟﾄﾛｰﾙ給油	5.000	L			
	合　　計					算出数量 17.420［各単位］
	単　　価					
	単位					
	＊＊＊　Ｓ単－ 73号　＊＊＊					
	モノレール運転		m3		1.000 日	当たり算出
	モノレール運転 ,バケット台車,50m			基本給時間:8.0 深夜時間:0.0	超勤時間:0.0 週休:補正なし	
	1)資材区分 2)台車区分	バケット台車		時間的制約:なし 夜間制約作業時間:0.0	制約作業時間:0.0	
	3)運搬距離(L:レール長 m) 4)燃料区分	50.000m				
	5)燃料消費率(L/Ps-h) 6)機関出力(Ps)	3.300Ps				
	7)山林砂防工(普通作業員)	普通作業員				
	普通作業員		人			
	軽油 ﾊﾟﾄﾛｰﾙ給油	5.000	L			
	合　　計					算出数量 17.420［各単位］
	単　　価					
	単位					

事業名	地すべり対策事業　佐那河内
工事名	Ｒ５徳耕　地すべり　佐那河内　尾尻北長寿命化対策工事

コード	名　称	数　量	単位	単　価	金　額	備　考
	＊＊＊　Ｓ単－ 74号　＊＊＊					
	モノレール運転		m3		1.000 日	当たり算出
	モノレール運転 ,バケット台車,40m			基本給時間:8.0 深夜時間:0.0	超勤時間:0.0 週休:補正なし	
	1)資材区分 2)台車区分	バケット台車		時間的制約:なし 夜間制約作業時間:0.0	制約作業時間:0.0	
	3)運搬距離(L:レール長 m) 4)燃料区分	40.000m				
	5)燃料消費率(L/Ps-h) 6)機関出力(Ps)	3.300Ps				
	7)山林砂防工(普通作業員)	普通作業員				
	普通作業員		人			
	軽油 ﾊﾟﾄﾛｰﾙ給油	5.000	L			
	合　計					算出数量 18.620［各単位］
	単　価					
	単位					
	＊＊＊　Ｓ単－ 75号　＊＊＊					
	モノレール運転		m3		1.000 日	当たり算出
	モノレール運転 ,バケット台車,40m			基本給時間:8.0 深夜時間:0.0	超勤時間:0.0 週休:補正なし	
	1)資材区分 2)台車区分	バケット台車		時間的制約:なし 夜間制約作業時間:0.0	制約作業時間:0.0	

事業名	地すべり対策事業　佐那河内
工事名	Ｒ５徳耕　地すべり　佐那河内　尾尻北長寿命化対策工事

コード	名　称	数　量	単位	単　価	金　額	備　考
	3)運搬距離(L:レール長 m) 4)燃料区分	40.000m				
	5)燃料消費率(L/Ps-h) 6)機関出力(Ps)	3.300Ps				
	7)山林砂防工(普通作業員)	普通作業員				
	普通作業員		人			
	軽油 ﾊﾟﾄﾛｰﾙ給油	5.000	L			
	合　計					算出数量 18.620［各単位］
	単　価					
	単位					
	＊＊＊　Ｓ単－ 76号　＊＊＊					
	モノレール運転		ton		1.000 日	当たり算出
	モノレール運転 ,普通台車,75m			基本給時間:8.0 深夜時間:0.0	超勤時間:0.0 週休:補正なし	
	1)資材区分 2)台車区分	普通台車		時間的制約:なし 夜間制約作業時間:0.0	制約作業時間:0.0	
	3)運搬距離(L:レール長 m) 4)燃料区分	75.000m				
	5)燃料消費率(L/Ps-h) 6)機関出力(Ps)	3.300Ps				
	7)山林砂防工(普通作業員)	普通作業員				
	普通作業員		人			
	軽油 ﾊﾟﾄﾛｰﾙ給油	5.000	L			

事業名	地すべり対策事業　佐那河内
工事名	Ｒ５徳耕　地すべり　佐那河内　尾尻北長寿命化対策工事

コード	名　称	数　量	単位	単　価	金　額	備　考
	合　　計					算出数量 19.350［各単位］
	単　　価					
	単位					
	＊＊＊　Ｓ単－ 77号　＊＊＊					
	モノレール運転		m3		1.000 日	当たり算出
	モノレール運転 ,バケット台車,75m			基本給時間:8.0 深夜時間:0.0	超勤時間:0.0 週休:補正なし	
	1)資材区分 2)台車区分	バケット台車		時間的制約:なし 夜間制約作業時間:0.0	制約作業時間:0.0	
	3)運搬距離(L:レール長 m) 4)燃料区分	75.000m				
	5)燃料消費率(L/Ps-h) 6)機関出力(Ps)	3.300Ps				
	7)山林砂防工(普通作業員)	普通作業員				
	普通作業員		人			
	軽油 ﾊﾟﾄﾛｰﾙ給油	5.000	L			
	合　　計					算出数量 14.790［各単位］
	単　　価					
	単位					
	＊＊＊　Ｓ単－ 78号　＊＊＊					

事業名	地すべり対策事業　佐那河内
工事名	Ｒ５徳耕　地すべり　佐那河内　尾尻北長寿命化対策工事

コード	名　称	数　量	単位	単　価	金　額	備　考
	打継面処理（チッピング）		㎡		10.000 ㎡	当たり算出
	打継面処理（チッピング） チッピング			基本給時間:8.0 深夜時間:0.0	超勤時間:0.0 週休:補正なし	
	1)施工内容区分	チッピング		時間的制約:なし 夜間制約作業時間:0.0	制約作業時間:0.0	
	土木一般世話役		人			
	特殊作業員		人			
	諸雑費	0.320				
	合　計					算出数量 10.000 ㎡
	単　価		㎡			
	＊＊＊　Ｓ単－ 79号　＊＊＊					
	伐木処理(参考歩掛)選木～片付		本		100.000 本	当たり算出
	伐木処理(参考歩掛)選木～片付 16㎝以上22㎝未満,－,枝払あり,玉切あり,片付あり,中			基本給時間:8.0 深夜時間:0.0	超勤時間:0.0 週休:補正なし	
	1)平均胸高直径区分 2)選木区分	16㎝以上22㎝未満 －		時間的制約:なし 夜間制約作業時間:0.0	制約作業時間:0.0	
	3)枝払区分 4)玉切区分	枝払あり 玉切あり				
	5)片付区分 6)難易度区分	片付あり 中				
	7)山林砂防工(普通作業員)	普通作業員				
	特殊作業員		人			
	普通作業員		人			

事業名	地すべり対策事業　佐那河内
工事名	Ｒ５徳耕　地すべり　佐那河内　尾尻北長寿命化対策工事

コード	名　称	数　量	単位	単　価	金　額	備　考
	諸雑費	0.060				
	特殊作業員		人			
	普通作業員		人			
	諸雑費	0.080				
	特殊作業員		人			
	普通作業員		人			
	諸雑費	0.090				
	普通作業員		人			
	諸雑費	0.010				
	合　　計					算出数量 100.000 本
	単　　価		本			
	＊＊＊　Ｓ単－ 80号　＊＊＊					
	伐木処理(参考歩掛)選木～片付		本		100.000 本	当たり算出
	伐木処理(参考歩掛)選木～片付 22cm以上28cm未満,－,枝払あり,玉切あり,片付あり,中			基本給時間:8.0 深夜時間:0.0	超勤時間:0.0 週休:補正なし	
	1)平均胸高直径区分 2)選木区分	22cm以上28cm未満 －		時間的制約:なし 夜間制約作業時間:0.0	制約作業時間:0.0	
	3)枝払区分 4)玉切区分	枝払あり 玉切あり				
	5)片付区分 6)難易度区分	片付あり 中				

事業名	地すべり対策事業　佐那河内
工事名	Ｒ５徳耕　地すべり　佐那河内　尾尻北長寿命化対策工事

コード	名　称	数　量	単位	単　価	金　額	備　考
	7)山林砂防工(普通作業員)	普通作業員				
	特殊作業員		人			
	普通作業員		人			
	諸雑費	0.060				
	特殊作業員		人			
	普通作業員		人			
	諸雑費	0.080				
	特殊作業員		人			
	普通作業員		人			
	諸雑費	0.090				
	普通作業員		人			
	諸雑費	0.010				
	合　　計					算出数量 100.000 本
	単　　価		本			
	＊＊＊　Ｓ単－ 81号　＊＊＊					
	伐木処理(参考歩掛)選木～片付		本		100.000 本	当たり算出
	伐木処理(参考歩掛)選木～片付 28㎝以上,－,枝払あり,玉切あり,片付あり,中			基本給時間:8.0 深夜時間:0.0	超勤時間:0.0 週休:補正なし	

事業名	地すべり対策事業　佐那河内
工事名	Ｒ５徳耕　地すべり　佐那河内　尾尻北長寿命化対策工事

コード	名　称	数　量	単位	単　価	金　額	備　考
	1)平均胸高直径区分 2)選木区分	28cm以上 －		時間的制約:なし 夜間制約作業時間:0.0	制約作業時間:0.0	
	3)枝払区分 4)玉切区分	枝払あり 玉切あり				
	5)片付区分 6)難易度区分	片付あり 中				
	7)山林砂防工(普通作業員)	普通作業員				
	特殊作業員		人			
	普通作業員		人			
	諸雑費	0.060				
	特殊作業員		人			
	普通作業員		人			
	諸雑費	0.080				
	特殊作業員		人			
	普通作業員		人			
	諸雑費	0.090				
	普通作業員		人			
	諸雑費	0.010				
	合　計					算出数量 100.000 本
	単　価		本			

事業名	地すべり対策事業　佐那河内
工事名	Ｒ５徳耕　地すべり　佐那河内　尾尻北長寿命化対策工事

コード	名　称	数　量	単位	単　価	金　額	備　考
	＊＊＊　Ｓ単－ 82号　＊＊＊					
	伐木処理(参考歩掛)選木～片付		本		100.000 本	当たり算出
	伐木処理(参考歩掛)選木～片付 10㎝以上16㎝未満,－,枝払あり,玉切あり,片付あり,中			基本給時間:8.0 深夜時間:0.0	超勤時間:0.0 週休:補正なし	
	1)平均胸高直径区分 2)選木区分	10㎝以上16㎝未満 －		時間的制約:なし 夜間制約作業時間:0.0	制約作業時間:0.0	
	3)枝払区分 4)玉切区分	枝払あり 玉切あり				
	5)片付区分 6)難易度区分	片付あり 中				
	7)山林砂防工(普通作業員)	普通作業員				
	特殊作業員		人			
	普通作業員		人			
	諸雑費	0.060				
	特殊作業員		人			
	普通作業員		人			
	諸雑費	0.080				
	特殊作業員		人			
	普通作業員		人			
	諸雑費	0.090				
	普通作業員		人			
	諸雑費	0.010				

事業名	地すべり対策事業　佐那河内
工事名	Ｒ５徳耕　地すべり　佐那河内　尾尻北長寿命化対策工事

コード	名　称	数　量	単位	単　価	金　額	備　考
	合　　計					算出数量 100.000 本
	単　　価		本			
	＊＊＊　Ｓ単－ 83号　＊＊＊					
	SP コンクリート削孔(電動ハンマドリル) 森林		孔		1.000 孔	当たり算出
	SP コンクリート削孔(電動ハンマドリル) 森林 30㎜ 以上200㎜未満			基本給時間:8.0 深夜時間:0.0	超勤時間:0.0 週休:補正なし	
				時間的制約:なし 夜間制約作業時間:0.0	制約作業時間:0.0	
	1)削孔深さ区分 2)長期割引単価区分	30㎜ 以上200㎜未満				
	3)普通作業員(山林砂防工) 4)90分を超える通勤時間の入力	普通作業員				
	単　　価		孔			
	＊＊＊　Ｓ単－ 84号　＊＊＊					
	練石積工		㎡		50.000 ㎡	当たり算出
	拾石積工（裏石積工） t=20cm,割栗 15～20cm,生ｺﾝ 18-8-40			基本給時間:8.0 深夜時間:0.0	超勤時間:0.0 週休:補正なし	
	1)設計厚 2)材料区分	t=20cm 割栗 15～20cm		時間的制約:なし 夜間制約作業時間:0.0	制約作業時間:0.0	
	3)目潰材料区分	生ｺﾝ 18-8-40				
	割栗石 割栗 15～20cm	11.400	m3			
	生コンクリート(高炉Ｂ) 生ｺﾝ 18-8-40	1.700	m3			

事業名	地すべり対策事業　佐那河内
工事名	Ｒ５徳耕　地すべり　佐那河内　尾尻北長寿命化対策工事

コード	名　称	数　量	単位	単　価	金　額	備　考
	土木一般世話役		人			
	普通作業員		人			
	合　　計					算出数量 50.000 ㎡
	単　　価					
	＊＊＊　Ｓ単－ 85号　＊＊＊					
	SP コンクリート		m3		1.000 m3	当たり算出
	SP コンクリート 小型構造物,人力打設,計上する,-,一般養生,-,無し,-,18-8-40(高			基本給時間:8.0 深夜時間:0.0	超勤時間:0.0 週休:補正なし	
	炉B) W/C60%			時間的制約:なし 夜間制約作業時間:0.0	制約作業時間:0.0	
	1)構造物種別 2)打設工法	小型構造物 人力打設				
	3)ｺﾝｸﾘｰﾄの計上 4)設計日打設量	計上する -				
	5)養生工の種類 6)圧送管延長距離区分	一般養生 -				
	7)現場内小運搬の有無 8)打設高さ、水平打設距離	無し -				
	10)規格区分	18-8-40(高炉B) W/C60%				
	単　　価		m3			
	＊＊＊　Ｓ単－ 86号　＊＊＊					
	SP コンクリート		m3		1.000 m3	当たり算出

事業名	地すべり対策事業　佐那河内
工事名	Ｒ５徳耕　地すべり　佐那河内　尾尻北長寿命化対策工事

コード	名　称	数　量	単位	単　価	金　額	備　考
	SP コンクリート 無筋・鉄筋構造物,人力打設,計上する,-,一般養生,-,無し,-,18-8-4			基本給時間:8.0 深夜時間:0.0	超勤時間:0.0 週休:補正なし	
	0(高炉B) W/C60%			時間的制約:なし 夜間制約作業時間:0.0	制約作業時間:0.0	
	1)構造物種別 2)打設工法	無筋・鉄筋構造物 人力打設				
	3)ｺﾝｸﾘｰﾄの計上 4)設計日打設量	計上する -				
	5)養生工の種類 6)圧送管延長距離区分	一般養生 -				
	7)現場内小運搬の有無 8)打設高さ、水平打設距離	無し -				
	10)規格区分	18-8-40(高炉B) W/C60%				
	単　　価		m3			
	＊＊＊　Ｓ単－ 87号　＊＊＊					
	SP コンクリート		m3		1.000 m3 当たり算出	
	SP コンクリート 小型構造物,ﾊﾞｯｸﾎｳ(ｸﾚｰﾝ機能付)打設,計上する,-,一般養生,-,-,-,			基本給時間:8.0 深夜時間:0.0	超勤時間:0.0 週休:補正なし	
	,18-8-40(高炉B) W/C60%			時間的制約:なし 夜間制約作業時間:0.0	制約作業時間:0.0	
	1)構造物種別 2)打設工法	小型構造物 ﾊﾞｯｸﾎｳ(ｸﾚｰﾝ機能付)打設				
	3)ｺﾝｸﾘｰﾄの計上 4)設計日打設量	計上する -				
	5)養生工の種類 6)圧送管延長距離区分	一般養生 -				
	7)現場内小運搬の有無 8)打設高さ、水平打設距離	- -				
	9)長期割引単価区分 10)規格区分	18-8-40(高炉B) W/C60%				

事業名	地すべり対策事業　佐那河内
工事名	Ｒ５徳耕　地すべり　佐那河内　尾尻北長寿命化対策工事

コード	名　称	数　量	単位	単　価	金　額	備　考
	単　　価		m3			
	＊＊＊　Ｓ単－ 88号　＊＊＊					
	SP コンクリート		m3		1.000 m3	当たり算出
	SP コンクリート 無筋･鉄筋構造物,ﾊﾞｯｸﾎｳ(ｸﾚｰﾝ機能付)打設,計上する,-,一般養生,-			基本給時間:8.0 深夜時間:0.0	超勤時間:0.0 週休:補正なし	
	,-,-,,18-8-40(高炉B) W/C60%			時間的制約:なし 夜間制約作業時間:0.0	制約作業時間:0.0	
	1)構造物種別 2)打設工法	無筋･鉄筋構造物 ﾊﾞｯｸﾎｳ(ｸﾚｰﾝ機能付)打設				
	3)ｺﾝｸﾘｰﾄの計上 4)設計日打設量	計上する -				
	5)養生工の種類 6)圧送管延長距離区分	一般養生 -				
	7)現場内小運搬の有無 8)打設高さ､水平打設距離	- -				
	9)長期割引単価区分 10)規格区分	 18-8-40(高炉B) W/C60%				
	単　　価		m3			
	＊＊＊　Ｓ単－ 89号　＊＊＊					
	SP コンクリート		m3		1.000 m3	当たり算出
	SP コンクリート 無筋･鉄筋構造物,人力打設,計上する,-,一般養生,-,無し,-,18-8-4			基本給時間:8.0 深夜時間:0.0	超勤時間:0.0 週休:補正なし	
	0(普通) W/C60%			時間的制約:なし 夜間制約作業時間:0.0	制約作業時間:0.0	
	1)構造物種別 2)打設工法	無筋･鉄筋構造物 人力打設				

事業名	地すべり対策事業　佐那河内
工事名	Ｒ５徳耕　地すべり　佐那河内　尾尻北長寿命化対策工事

コード	名　称	数　量	単位	単　価	金　額	備　考
	3)ｺﾝｸﾘｰﾄの計上 4)設計日打設量	計上する -				
	5)養生工の種類 6)圧送管延長距離区分	一般養生 -				
	7)現場内小運搬の有無 8)打設高さ、水平打設距離	無し -				
	10)規格区分	18-8-40(普通) W/C60%				
	単　　価		m3			

見積単価一覧表

工事名	R4徳耕　地すべり　佐那河内　尾尻北長寿命化対策工事			
名称	規格	単位	単価	備考
処分費	コンクリート殻（無筋）	m3	1,800	運搬距離13.9km
処分費	廃プラ	m3	14,000	運搬距離9.8km
処分費	伐採木	m3	5,000	運搬距離17.0km
処分費	木根	m3	10,000	運搬距離26.9km

路線別数量計算書			1号排水路 (1)	
区間 A	土砂等の撤去	L=8.0m	U字溝300B 堆積厚0.3m	数 量
	人力掘削	土砂	0.3*0.3*8.0	0.7 m3
	盛土・埋戻	構造物周辺	撤去土砂の場内処理作業	0.7 m3
区間 B	洗掘補修(整形工)	L=2.0m		数 量
	人力床掘	土砂	0.5*2.0	1.0 m3
	人力埋戻	土砂	0.1*2.0	0.2 m3
	人力法面仕上	切土	1.2*2.0	2.4 m2
	盛土・埋戻	構造物周辺	1.0-0.2 残土の場内処理作業	0.8 m3
	立木伐採	除根なし、現場内処理予定・・・暫定事項		
			胸高直径 38cm	2.0 本
			胸高直径 32cm	1.0 本
			胸高直径 27cm	1.0 本
			胸高直径 25cm	1.0 本
			胸高直径 19cm	1.0 本
区間 C	底版欠損補修	1.0箇所		数 量
	断面補修工	t=50mm	0.25*0.15 (下地処理必要)	0.04 m2
区間 D	暗渠内底版補修			数 量
	暗渠内増打コンクリート	L=4.5m		数 量
	コンクリート	σck=18N/mm2	(1.4*0.15)*4.5+0.34(欠損部)	1.29 m3
	型 枠	小型	1.4*0.15	0.21 m2
	高圧洗浄	吐出圧力30Mpa	L2.9*1.4(底版)+L4.5*0.15*2(側壁)	5.41 m2
	削孔	径13mm 長さ50mm	片面15箇所*2	30.00 箇所
	差筋D13	SD345	L0.2＊15＊2*0.995	5.97 Kg
	右岸側壁嵩上工	L=3.5m		数 量
	コンクリート	σck=18N/mm2	0.2*0.17*3.5	0.12 m3
	型 枠	小型	0.2*3.5*2+0.2*0.17	1.43 m2
	チッピング処理	接着材塗布含む	0.17*3.5	0.60 m2
	削孔	径13mm 長さ50mm		12.00 箇所
	差筋D13	SD345	(L0.2＊12+L3.3*1)*0.995	5.67 Kg

路線別数量計算書			1号排水路 (2)	
区間 E	平張工(洗掘補修)	L=15.0m	左岸側　上流部7.0m+下流部8.0m間	数　量
	人力埋戻	RC-40	0.5*7.0+0.5*8.0	7.5 m3
	コンクリート	σck=18N/mm2	(1.5*7.0+1.95*8.0)*0.15	3.92 m3
区間 F	目地補修工	現場打三面張水路	※設計幅・設計厚は図面参照	数　量
	目地補修延長	充填工法	0.5*2+1.0	2.0 m
区間 G	土砂等の撤去	L=4.0m	※落差工縦排水路内部	数　量
	人力床掘	土砂	1.0*1.0*4.0	4.0 m3
	盛土・埋戻	構造物周辺	撤去土砂の場内処理作業	4.0 m3
区間 H	平張工(洗掘補修)	L=8.8m	左岸側　ブロック積擁壁あり	数　量
	人力埋戻	RC-40	0.2*8.8	1.8 m3
	コンクリート	σck=18N/mm2	0.64*0.15*8.8	0.84 m3
区間 I	平張工(洗掘補修)	L=13.0m	左岸側	数　量
	人力埋戻	RC-40	0.03*13.0	0.4 m3
	コンクリート	σck=18N/mm2	1.0*0.15*13.0	1.95 m3
区間 J1	目地補修工	現場打三面張水路	※設計幅・設計厚は図面参照	数　量
	目地補修延長	充填工法	0.5*2+1.0	2.0 m
区間 J2	目地補修工	現場打三面張水路	※設計幅・設計厚は図面参照	数　量
	目地補修延長	充填工法	0.5*2+1.0	2.0 m
区間 K	底版欠損補修	1.0箇所		数　量
	断面補修工	t=100mm	0.2*1.0　(下地処理必要)	0.20 m2
区間 L	目地補修工	現場打三面張水路	※設計幅・設計厚は図面参照	数　量
	目地補修延長	充填工法	0.5*2+1.0	2.0 m
仮設工	モノレール架設・撤去		※拡大平面図-1参照	数　量
	仮設モノレール	1ton用程度	上側道路から(区間D付近)～区間Iまで	50.0 m
			(区間Dまで10m, 区間Eまで22m	
			区間Hまで28m, 区間Iまで50m)	
			(資材運搬)	

路線別数量計算書			2号排水路	
区間 A	目地補修工	U字溝300B	3箇所	数　量
〃	目地補修延長	充填工法	0.9*3　(下地処理必要)	2.70　m
区間 C		※既設目地モルタル撤去・施工数量は図面参照		

路線別数量計算書			3号排水路	
区間 A	底版欠損補修	1.0箇所		数　量
	断面補修工	t=100mm	0.15*0.35　(下地処理必要)	0.05　m2
区間 B	目地補修工	現場打三面張水路		数　量
	底版目地補修延長	充填工法	水路幅1.0m	1.0　m
			※設計幅・設計厚は図面参照	
	側壁部断面補修工	t=68mm(平均)	0.17*0.45*2　(下地処理必要)	0.15　m2
	目地材t=10mm	ゴム質発泡体	0.17*0.45*2	0.15　m2

路線別数量計算書			3-1号排水路	
区間 A	目地補修工	U字溝300B	2箇所	数　量
〃	目地補修延長	充填工法	0.9*2　(下地処理必要)	1.80　m
区間 B		※既設目地モルタル撤去・施工数量は図面参照		

路線別数量計算書			4号排水路	
区間 A	目地補修工	現場打三面張水路	※設計幅・設計厚は図面参照	数　量
	目地補修延長	充填工法	0.45*2+0.5	1.4　m
	側壁欠損補修	1.0箇所	右岸側	数　量
	断面補修工	t=100mm	0.3*0.3　(下地処理必要)	0.09　m2
区間 B	平張工+張コン	L=7.9m	上流部平張コン　L=3.0m 下流部張コン　L=4.9m	数　量
	・平張工			
	コンクリート	σck=18N/mm2	(0.3*0.15)*3.0	0.14　m3
	人力埋戻	RC-40 構造物周辺	0.05*3.0	0.2　m3
	・張コンクリート			
	コンクリート	σck=18N/mm2	4.54m2*0.30	1.36　m3
	埋戻コンクリート	σck=18N/mm2	0.09m2*4.90	0.44　m3
	型　枠	無筋	前面型枠面積　A=4.54m2	4.54　m2
区間 C	底版欠損間詰	1.0箇所	(下地処理必要)	数　量
	コンクリート	σck=18N/mm2	0.25*0.25*0.15	0.01　m3
仮設工	モノレール架設・撤去		※拡大平面図-2参照	数　量
	仮設モノレール	1ton用程度	県道～区間B間(資材運搬)	40.0　m

路線別数量計算書			5号排水路	
区間 A	目地補修工	U字溝300B	2箇所(補修数は3箇所)	数　量
∫	目地補修延長	充填工法	0.9*3　(下地処理必要)	2.70　m
区間 B		※既設目地モルタル撤去・施工数量は図面参照		
区間 C	U字溝シフト計画	L=7.0m	水路本体更新、蓋追加	数　量
	・土工			
	人力床掘	土砂	0.4*7.0	2.8　m3
	Co取壊し	無筋　人力	0.06*7.0	0.42　m3
	Co殻処理	無筋	場外搬出+産廃処理	0.42　m3
	人力埋戻	土砂 構造物周辺	0.4*7.0	2.8　m2
	基面仕上	土砂面	0.5*7.0	3.5　m2
	・水路更新			
	U字溝布設	300Bタイプ	L=0.6m/77kg/本	7.0　m
	U字溝本体	300B	10m当たり(10/0.605=16.5) 16.5/10*7.0	12.0　個
	水路蓋	1種300B用	10m当たり(10/0.605=16.5) 16.5/10*7.0	12.0　個
	敷モルタル	1:3	10m当たり(0.3*0.02*10=0.06) 0.06/10*7.0	0.04　m3
	基礎材t=100	RC-40	10m当たり(0.50*10=5.00) 5.00/10*7.0	3.50　m2
仮設工	モノレール架設・撤去		※拡大平面図-2、3参照	数　量
	仮設モノレール	1ton用程度	山本宅車庫付近～区間Cまで	75.0　m
			(資材運搬・撤去)	

路線別数量計算書			6号排水路	
区間 A	目地補修工	U字溝300B	4箇所	数　量
∫	目地補修延長	充填工法	0.9*4　(下地処理必要)	3.60　m
区間 D		※既設目地モルタル撤去・施工数量は図面参照		

路線別数量計算書			1号幹線排水路 (1)	
区間 A	土砂等の撤去	L=15.0m	U字溝360B 平均堆積厚0.2m	数 量
	人力床掘	土砂	0.36*0.2*15.0	1.1 m3
	盛土・埋戻	構造物周辺	撤去土砂の場内処理作業	1.1 m3
区間 B	既設水路再設置	L=5.0m	U字溝360B(本体再利用)	数 量
	・土工			
	人力床掘	土砂	0.3*5.0	1.5 m3
	人力埋戻	土砂 構造物周辺	0.3*5.0	1.5 m3
	基面仕上	土砂面	0.6*5.0	3.0 m2
	・水路工			
	U字溝移設(人力)	360Bタイプ	1.0本/0.6m/96kg	5.00 m
	U字溝布設(人力)	360Bタイプ	1.0本/0.6m/96kg	5.00 m
	敷モルタル	1:0.3	10m当たり(0.36*0.02*10=0.07) 0.07/10*5.0	0.04 m3
	基礎材 t=100	RC-40	10m当たり(0.56*10=5.60) 5.60/10*5.0	2.80 m2
仮設工	人力運搬工		※小運搬参考図参照	数 量
	小運搬	小型クローラー+人力	既設道路から区間B付近まで	90.0 m
			(小型クローラー73m)	
区間 C	平張工(更新)	L=34.5m		数 量
	Co取壊し	無筋 人力	10m当たり(0.3*0.05*10.0=0.15) 0.15/10*34.5	0.52 m3
	Co殻処理	無筋	場外搬出+産廃処理	0.52 m3
	コンクリート	σck=18N/mm2	10m当たり(0.3*0.10*10.0=0.30) 0.30/10*34.5	1.04 m3
	目地材t=10mm	瀝青質目地板	10m当たり(0.3*0.10*10.0/10=0.03) 0.03/10*34.5	0.10 m2
仮設工	人力運搬工		※小運搬参考図参照	数 量
	小運搬	小型クローラー等	既設道路から区間C中間付近まで	25.0 m

路線別数量計算書			1号幹線排水路 (2)	
区間 D	左岸平張工(更新)	L=18.6m	B500(平均)*t100	数　量
	U字溝(更新)	〃	U字溝360B(新品使用)	
	右岸天端コン(更新)	〃	B960(平均)*t150(平均)	
	・左岸平張コンクリート			
	Co取壊し	無筋　機械	0.02*18.6	0.37　m3
	Co殻処理	無筋	場外搬出+産廃処理	0.37　m3
	コンクリート	σck=18N/mm2	10m当たり(0.5*0.10*10=0.50) 0.50/10*18.6	0.93　m3
	目地材t=10mm	瀝青質目地板	10m当たり(0.5*0.10*10/10=0.05) 0.05/10*18.6	0.09　m2
	・U字溝更新			
	機械床掘	土砂	0.3*18.6	5.6　m3
	埋戻	RC-40 構造物周辺	0.3*18.6	5.6　m3
	基面仕上	土砂面	0.6*18.6	11.2　m2
	U字溝布設	360Bタイプ	1.0本/0.6m/96kg	18.60　m
	U字溝本体	360B	10m当たり(10/0.605=16.5) 16.5/10*18.6	31.00　個
	敷モルタル	1:0.3	10m当たり(0.36*0.02*10=0.07) 0.07/10*18.6	0.13　m3
	基礎材 t=100	RC-40	10m当たり(0.56*10=5.60) 5.60/10*18.6	10.42　m2
	・右岸天端コンクリート			
	Co取壊し	無筋　機械	0.16*18.6	2.98　m3
	Co殻処理	無筋	場外搬出+産廃処理	2.98　m3
	コンクリート	σck=18N/mm2	10m当たり(0.9*0.15*10=1.35) 1.35/10*18.6	2.51　m3
	型　枠	小型	10m当たり(0.15*10=1.50) 1.50/10*18.6	2.79　m2
	チッピング処理	接着材塗布含む	10m当たり(0.30*10=3.00) 3.00/10*18.6	5.58　m2
	削孔	径13mm 長さ50mm	10m当たり(10.0/0.3+1=34.0) 34.0/10*18.6	63.00　箇所
	差筋D13	SD345	10m当たり(0.15*34*0.995=5.07) 5.07/10*18.6	9.43　Kg
仮設工	人力運搬工		※小運搬参考図参照	数　量
	小運搬	小型クローラー等	既設道路から区間D中間付近まで	25.0　m

路線別数量計算書			1号幹線排水路 (3)	
区間 E	合流桝作成	1箇所	B700×B700×H1100	数　量
	・土工		土工掘削延長L=2.0m程度として算出	
	機械床掘	土砂	2.0*2.0	4.0　m3
	Co取壊し	無筋　機械	0.07*2.0	0.14　m3
	Co殻処理	無筋	場外搬出+産廃処理	0.14　m3
	埋戻	土砂 構造物周辺	1.3*2.0	2.6　m3
	基面仕上	土砂面	1.1*1.1=1.21m2	1.2　m2
	・合流桝			
	コンクリート	σck=18N/mm2	1.0*1.0*1.1-0.7*0.7*1.056-0.8*0.8*0.044-0.36*0.36*0.15-0.36*0.50*0.15-0.386*0.193*0.30	0.49　m3
	型　枠	小型	1.25*1.0*4+1.206*0.7*4-0.36*0.36*2-0.36*0.5*2-0.386*0.3*2+0.36*0.15*3+0.5*0.15*2+0.36*0.15+0.193*0.15*2+0.386*0.15	8.01　m2
	基礎材 t=150	RC-40	1.1*1.1	1.21　m2
	グレーチング	700*700用	T-2用(落し込み)　29.6kg/枚	1.00　枚
仮設工	人力運搬工		※小運搬参考図参照	数　量
	小運搬	小型クローラー等	既設道路から区間E付近まで	40.0　m
仮設工	小運搬路盛土工		※小運搬参考図参照　2箇所	数　量
	・盛土-1		既設道路からの進入部　L=4.0m	
	盛土施工・撤去	搬入土	1.8*4.0	7.2　m3
	・盛土-2		拡幅部　L=7.0m	
	盛土施工・撤去	搬入土	1.7*7.0	11.9　m3
			計	19.1　m3

路線別数量計算書			2号幹線排水路 (1)	
区間 A	水路更新	L=2.0m	U字溝360B	数　量
	・土工			
	機械床掘	土砂	0.4*2.0	0.8 m3
	Co取壊し	無筋　機械	0.04*2.0	0.08 m3
	Co殻処理	無筋	場外搬出+産廃処理	0.08 m3
	埋戻	流用土 構造物周辺	0.4*2.0	0.8 m3
	基面仕上	土砂面	0.6*2.0	1.2 m2
	・U字溝更新			
	U字溝布設	360Bタイプ	1.0本/0.6m/96kg	2.00 m
	U字溝本体	360B	10m当たり(10/0.605=16.5) 16.5/10*2.0	3.00 個
	敷モルタル	1:0.3	10m当たり(0.36*0.02*10=0.07) 0.07/10*2.0	0.01 m3
	基礎材 t=100	RC-40	10m当たり(0.56*10=5.60) 5.60/10*2.0	1.12 m2
仮設工	人力運搬工		※小運搬参考図参照	数　量
	小運搬	小型クローラー等	既設道路から区間A付近まで	50.0 m
区間 B	既設水路再設置	L=6.9m	U字溝360B(本体再利用)、蓋新設	数　量
災害仮復旧部	右岸練石積復旧	L=3.0m		
	・水路工			
	人力床掘	土砂	0.3*6.9	2.1 m3
	人力埋戻	土砂 構造物周辺	0.4*6.9	2.8 m3
	基面仕上	土砂面	0.6*6.9	4.1 m2
	不足土	搬入土(土砂)	3.4-2.7	0.7 m3
	U字溝移設(人力)	360Bタイプ	1.0本/0.6m/96kg	6.90 m
	U字溝布設(人力)	360Bタイプ	1.0本/0.6m/96kg	6.90 m
	敷モルタル	1:0.3	10m当たり(0.36*0.02*10=0.07) 0.07/10*6.9	0.05 m3
	基礎材 t=100	RC-40	10m当たり(0.56*10=5.60) 5.60/10*6.9	3.86 m2
	水路蓋	1種360B用	10m当たり(10/0.605=16.5) 16.5/10*6.9	12.0 個
	・練石積工			
	人力床掘	土砂	0.2*3.0	0.6 m3
	人力埋戻	土砂 構造物周辺	0.2*3.0	0.6 m3
	基面仕上	土砂面	0.2*3.0	0.6 m2
	練石積	t=200	1.8*1.044*3.0	5.64 m2
	・ポリエチレン管撤去	φ250	場外搬出+産廃処理	5.00 m
仮設工	人力運搬工		※小運搬参考図参照	数　量
	小運搬	小型クローラー+人力	既設道路から区間B付近まで	110.0 m
			(小型クローラー100m)	

路線別数量計算書			2号幹線排水路 (2)	
区間 C	目地補修工	U字溝360B	1箇所	数　量
	目地補修延長	充填工法	1.08*1　(下地処理必要)	1.08　m
		※既設目地モルタル撤去・施工数量は図面参照		
区間 D	土砂等の撤去	L=3.5m	U字溝450　平均堆積厚0.35m	数　量
	人力床掘	土砂	0.45*0.35*3.5	0.6　m3
	盛土・埋戻	構造物周辺	撤去土砂の場内処理作業	0.6　m3
区間 E	目地補修工	U字溝450	4箇所(補修数は8箇所)	数　量
～	目地補修延長	充填工法	1.35*8　(下地処理必要)	10.80　m
区間 H		※既設目地モルタル撤去・施工数量は図面参照		
区間 I	目地補修工	U字溝450	3箇所(補修数は4箇所)	数　量
～	目地補修延長	充填工法	1.35*4　(下地処理必要)	5.40　m
区間 K		※既設目地モルタル撤去・施工数量は図面参照		
区間 L	既設水路再設置	L=9.5m	U字溝450(本体再利用)	数　量
	・土工			
	機械床掘	土砂	0.4*9.5	3.8　m3
	埋戻	土砂 構造物周辺	0.4*9.5	3.8　m3
	基面仕上	土砂面	0.6*9.5	5.7　m2
	・水路工			
	U字溝移設(機械)	450タイプ	1.0本/0.6m/120kg	9.5　m
	U字溝布設(機械)	450タイプ	1.0本/0.6m/120kg	9.5　m
	敷モルタル	1:0.3	10m当たり(0.43*0.02*10=0.09) 0.09/10*9.5	0.09　m3
	基礎材 t=100	RC-40	10m当たり(0.63*10=6.30) 6.30/10*9.5	5.99　m2
仮設工	施工機械進入路		B=2.0m、L=7.1m	数　量
	敷鉄板	914*1829*22	289kg/枚	3.0　枚
	敷鉄板布設	設置・撤去	0.914*1.829*3枚	5.0　m2
	盛土	搬入土	(0.3m2+0.7m2)*B2.5m幅で数量計上	2.5　m3
	現況掘削		1.7m2*B2.5m幅で数量計上	4.3　m3
	盛土撤去	土砂	※産廃あり	2.5　m3
	埋戻	現況撤去部		4.3　m3

路線別数量計算書			2号幹線排水路 (3)	
区間 M	底版欠損補修(間詰)	1.0箇所	φ100孔埋め	数　量
	断面補修工	t=200mm	A=0.008m2 （下地処理必要）	0.01 m2
区間 N	目地補修工	U字溝450	1箇所	数　量
	目地補修延長	充填工法	1.35*1 （下地処理必要）	1.35 m
		※既設目地モルタル撤去・施工数量は図面参照		
区間 O	土砂等の撤去	L=7.0m	U字溝450　堆積厚0.45m	数　量
	人力床掘	土砂	0.45*0.45*7.0	1.4 m3
	盛土・埋戻	構造物周辺	撤去土砂の場内処理作業	1.4 m3
区間 P	土砂等の撤去	L=4.0m	U字溝450　平均堆積厚0.30m	数　量
	人力床掘	土砂	0.45*0.30*4.0	0.5 m3
	盛土・埋戻	構造物周辺	撤去土砂の場内処理作業	0.5 m3

路線別数量計算書			3号幹線排水路 (1)	
区間 A	目地補修工	現場打L型水路		数　量
	底版目地補修延長	充填工法	0.45+0.3+0.35	1.10 m
			※設計幅・設計厚は図面参照	
区間 B	目地補修工	現場打L型水路		数　量
	底版目地補修延長	充填工法	0.38+0.3+0.3	0.98 m
			※設計幅・設計厚は図面参照	
区間 C	水路施設　更新・撤去等			数　量
C1	接続水路工-1			1.10 m
	捨コンクリート	σck=18N/mm2	1.29*0.7*0.1	0.09 m3
	同上型枠	均し	1.29*0.1＊2	0.26 m2
	コンクリート	σck=18N/mm2	1.19*0.65*0.6-0.89*0.5*0.3-0.155*0.309*0.3-0.339*0.5*0.17	0.29 m3
	同上型枠	小型	1.19*0.65*2+0.89*0.5*2+0.6*0.65*2+0.3*0.5*2-0.31*0.3*2	3.33 m2
	接続水路工-2			0.74 m
	捨コンクリート	σck=18N/mm2	0.74*0.7*0.1	0.05 m3
	同上型枠	均し	0.74*0.1＊2	0.15 m2
	コンクリート	σck=18N/mm2	(0.6*0.55-0.3-0.4)*0.74	0.16 m3
	同上型枠	小型	(0.55*4)*0.74	1.63 m2
C2	練石積排水路		水路センター長　L=8.3m	数　量
	・土工		※残土はC6練石積部に使用	
	機械掘削	土砂	0.4*8.3	3.3 m3
	機械床掘	土砂	0.2*8.3	1.7 m3
	埋戻	土砂 構造物周辺	0.2*8.3	1.7 m3
	基面仕上	土砂面	0.8*8.3	6.6 m2
	・練石積水路			
	右岸　練石積	t=200　H1.5　L=9.9m	1.5*1.044*9.9	15.50 m2
	左岸　練石積	t=200　H0.6　L=7.3m	0.6*1.044*7.3	4.57 m2
	底張コンクリート	σck=18N/mm2	0.5*0.1*8.3	0.42 m3
	基礎材t=100	RC-40	0.41*8.3	3.40 m2

路線別数量計算書			3号幹線排水路 (2)	
C3	既設U字溝撤去		L=8.6m(U字溝300B)	
	Co取壊し	無筋	0.055*8.6	0.47 m3
	Co殻処理	無筋	場外搬出+産廃処理	0.47 m3
C4	土砂等の撤去等	合流桝内部	1000*1000*750 堆積厚0.25m	数 量
	・土工			
	人力床掘	土砂	1.0*1.0*0.25	0.3 m3
	盛土・埋戻	構造物周辺	撤去土砂の場内処理作業	0.3 m3
	・間詰工			
	間詰コンクリート	σck=18N/mm2	0.45*0.3*0.15	0.02 m3
C5	土砂等の撤去等	L=11.6m	U字溝450 堆積厚0.45m	数 量
	人力床掘	土砂	0.45*0.45*11.6	2.3 m3
	盛土・埋戻	構造物周辺	撤去土砂の場内処理作業	2.3 m3
C6	右岸練石積工		L=8.7m	数 量
	・土工			
	機械床掘	土砂	0.1*8.7	0.9 m3
	埋戻	土砂 構造物周辺	1.0*8.7	8.7 m3
	基面仕上	土砂面	0.2*8.7	1.7 m2
	不足土		※C2残土を利用、不足分は現場採取	
	・練石積水路			
	右岸 練石積	t=200 H1.3 L=8.7m	1.3*1.044*8.7	11.81 m2
C7	既設水路再設置	L=1.3m	U字溝450(本体再利用)	数 量
	U字溝移設(機械)	450タイプ	1.0本/0.6m/120kg	1.30 m
	U字溝布設(機械)	450タイプ	1.0本/0.6m/120kg	1.30 m
	敷モルタル	1:0.3	10m当たり(0.43*0.02*10=0.09) 0.09/10*1.3	0.01 m3
	基礎材 t=100	RC-40	10m当たり(0.63*10=6.30) 6.30/10*1.3	0.82 m2
区間C全体	立木伐採	場外搬出予定	胸高直径 35cm 除根あり	3.0 本
		(暫定事項)	胸高直径 30cm 除根あり	1.0 本
			胸高直径 22cm	2.0 本
			胸高直径 20cm 除根あり	2.0 本
			胸高直径 18cm 除根あり	1.0 本
			胸高直径 12cm	1.0 本
			胸高直径 10cm	1.0 本

路線別数量計算書			3号幹線排水路 (3)	
区間 D	土砂等の撤去	L=14.0m	U字溝450 堆積厚0.45m	数 量
	人力床掘	土砂	0.45*0.45*14.0	2.8 m3
	盛土・埋戻	構造物周辺	撤去土砂の場内処理作業	2.8 m3
区間 E	土砂等の撤去-1	L=15.0m	U字溝450 平均堆積厚0.25m	数 量
	人力床掘	土砂	0.45*0.25*15.0	1.7 m3
	盛土・埋戻	構造物周辺	撤去土砂の場内処理作業	1.7 m3
	土砂等の撤去-2	L=50.0m	U字溝450 堆積厚0.45m	数 量
	人力床掘	土砂	0.45*0.45*50.0	10.1 m3
	盛土・埋戻	構造物周辺	撤去土砂の場内処理作業	10.1 m3

小 運 搬 参 考 図

S=1/250

※1号幹線排水路・2号幹線排水路(一部)

点　名	X 座標	Y 座標	Z 座標	
AT-1	1000.000	1000.000	87.668	
AT-1-1	1001.234	966.907	87.043	
AT-1-2	1000.314	995.935	88.000	※仮BM
AT-1-3	1024.503	1029.546	86.744	
AT-1-1-1	1029.518	919.815	87.077	
AT-1-3-1	1056.131	1057.446	86.880	
AT-1-3-2	1074.217	1069.558	86.567	

★基準点Ｚ座標(標高)は、仮BM点からの直接水準値

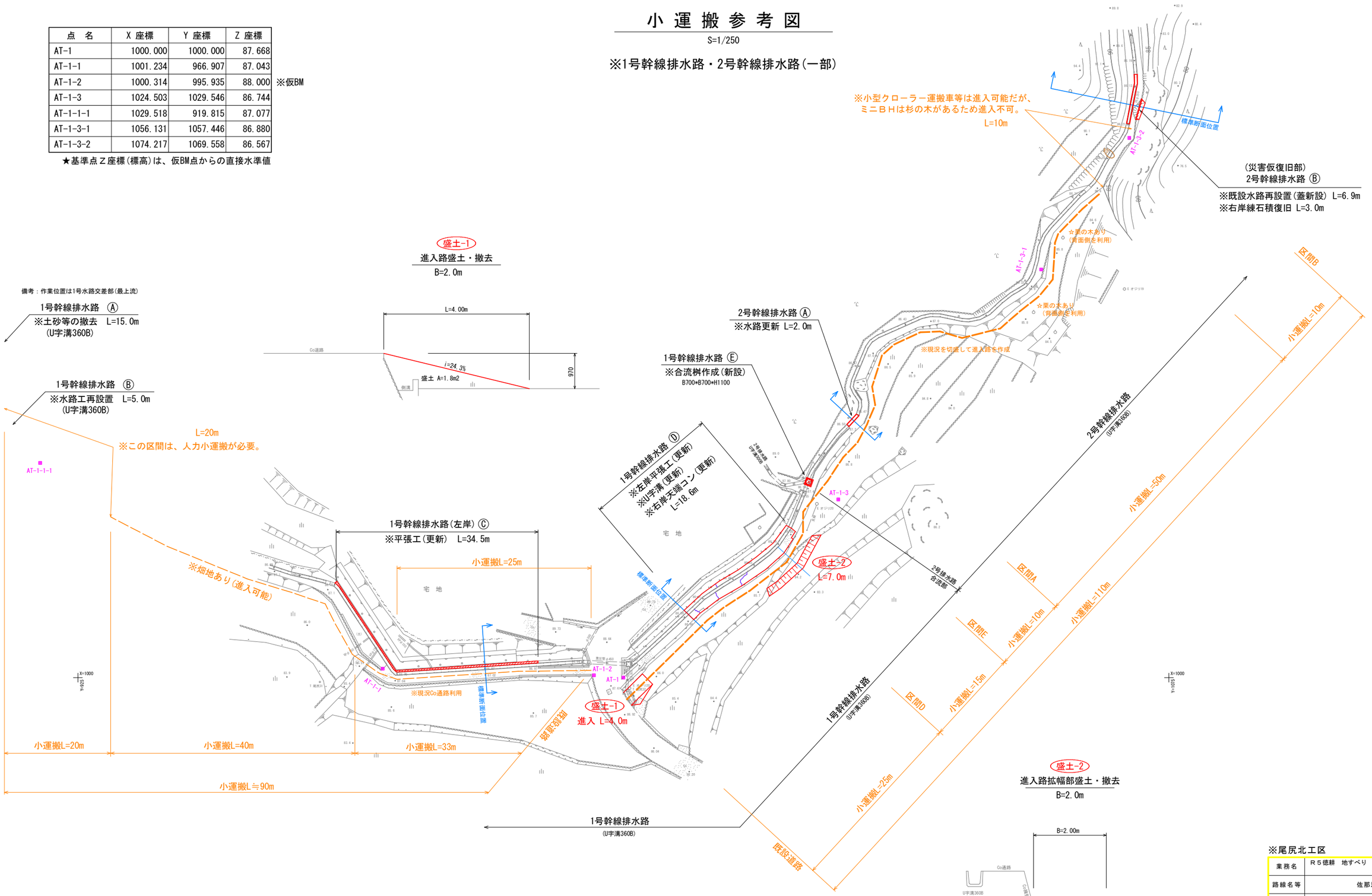

※尾尻北工区

業務名	Ｒ５徳耕　地すべり　佐那河内 尾尻北長寿命化対策工事		
路線名等	佐那河内地区		
業務箇所	名東郡佐那河内村		
図面名	小 運 搬　参 考 図		
縮　尺	1:250	図面番号	00 / 00
会社名			
事業者名	徳島県東部農林水産局（徳島）		